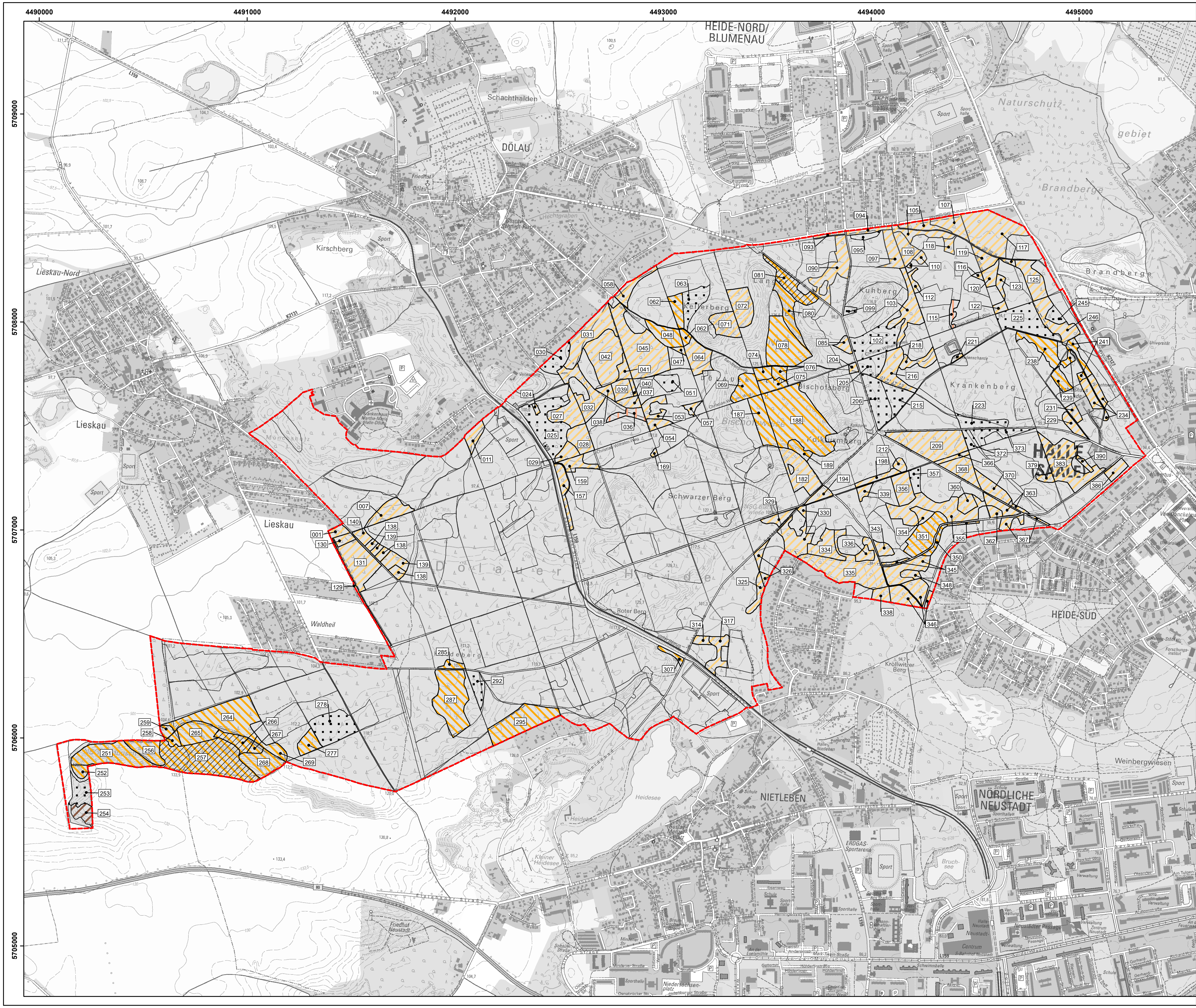

Legende

Gebietsgrenze FFH0122LSA

0139 Bezugsflächennummer BioLRT

LEBENSRAUMTYPEN

Wälder

9160 Subatlantischer oder mitteleuropäischer Stieleichenwald oder Eichen-Hainbuchenwald (Carpinion betuli)

9170 Labkraut-Eichen-Hainbuchenwald Galio-Carpinetum

9190 Alte bodensaure Eichenwälder auf Sandebenen mit Quercus robur

Magerrasen, Felsfluren

6210 Naturnahe Kalk-Trockenrasen und deren Verbuschungsstadien (Festuco-Brometalia) (*besondere Bestände mit bemerkenswerten Orchideen)

ERHALTUNGSZUSTAND (EHZ)

EHZ B

EHZ C

Entwicklungsfläche

Managementplan für das FFH-Gebiet "Dölauer Heide und Lindbusch bei Halle"

FFH0122LSA (DE 4437-308)

Karte 2.2. - Lebensraumtypen und Erhaltungszustände

Maßstab 1 : 12.000 (0 – 250 – 500 Meter)

Kartenerstellung:

Landesamt für Umweltschutz Sachsen-Anhalt
Fachbereich Naturschutz
Reideburger Straße 47
06116 Halle(Saale)

SACHSEN-ANHALT Landesamt für Umweltschutz

Genehmigungsnummer: "DTK10©Geobasis-DE / LVermGeo LSA [2021 / 010312]
Es gelten die Nutzungsbedingungen des LVermGeo LSA"

Datum der Ausfertigung: Januar 2023

Natura 2000-Managementplanung im Land Sachsen-Anhalt