

Karte 5a - Arten nach Anhang II der FFH-Richtlinie – Bestand und Bewertung

- Grenze FFH-Gebiet 145
- an das SCI 145 angrenzende wertvolle Flächen

Arten nach Anhang II

- Oser - Eremit - *Osmoderma eremita*
- KIHN - Kleine Hufeisennase - *Rhinolophus hipposideros*
- Winterquartier (Kalkstollen) der Kleinen Hufeisennase
- MoFl - Mopsfledermaus - *Barbastella barbastellus*
- Winterquartier (Kalkstollen) der Mopsfledermaus
- BeFl - Bechsteinfledermaus - *Myotis bechsteinii*
- MOhr - Mausohr - *Myotis myotis*
- Winterquartier (Kalkstollen) des Mausohrs
- FrSc - Frauenschuh - *Cypripedium calceolus*

Bewertung des Erhaltungszustandes

- 00000 Habitat-ID
- Zzzz Art-Kürzel
- X Erhaltungszustand:
- A hervorragend
- B gut
- C mittel bis schlecht
- keine Bewertung

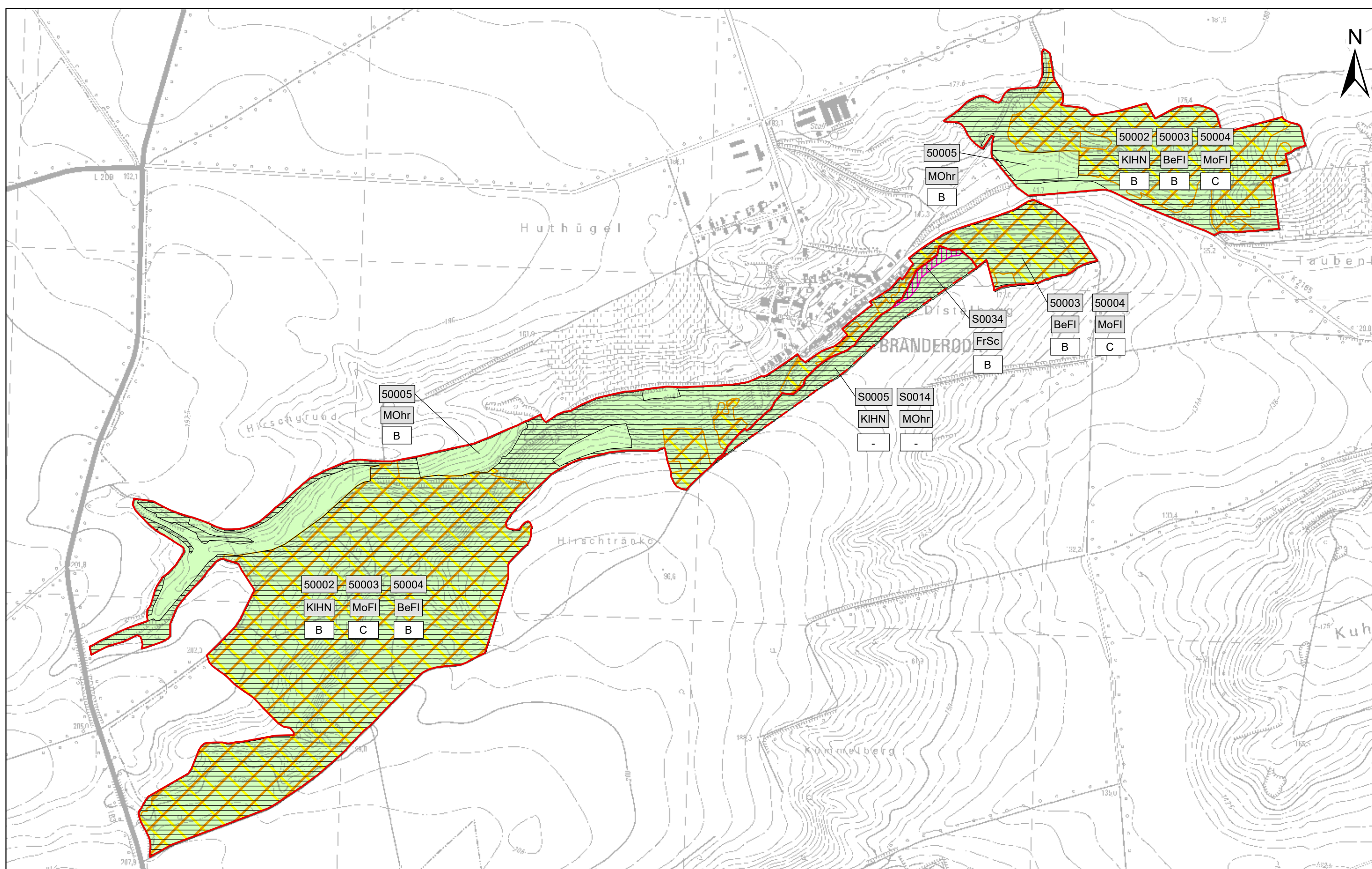
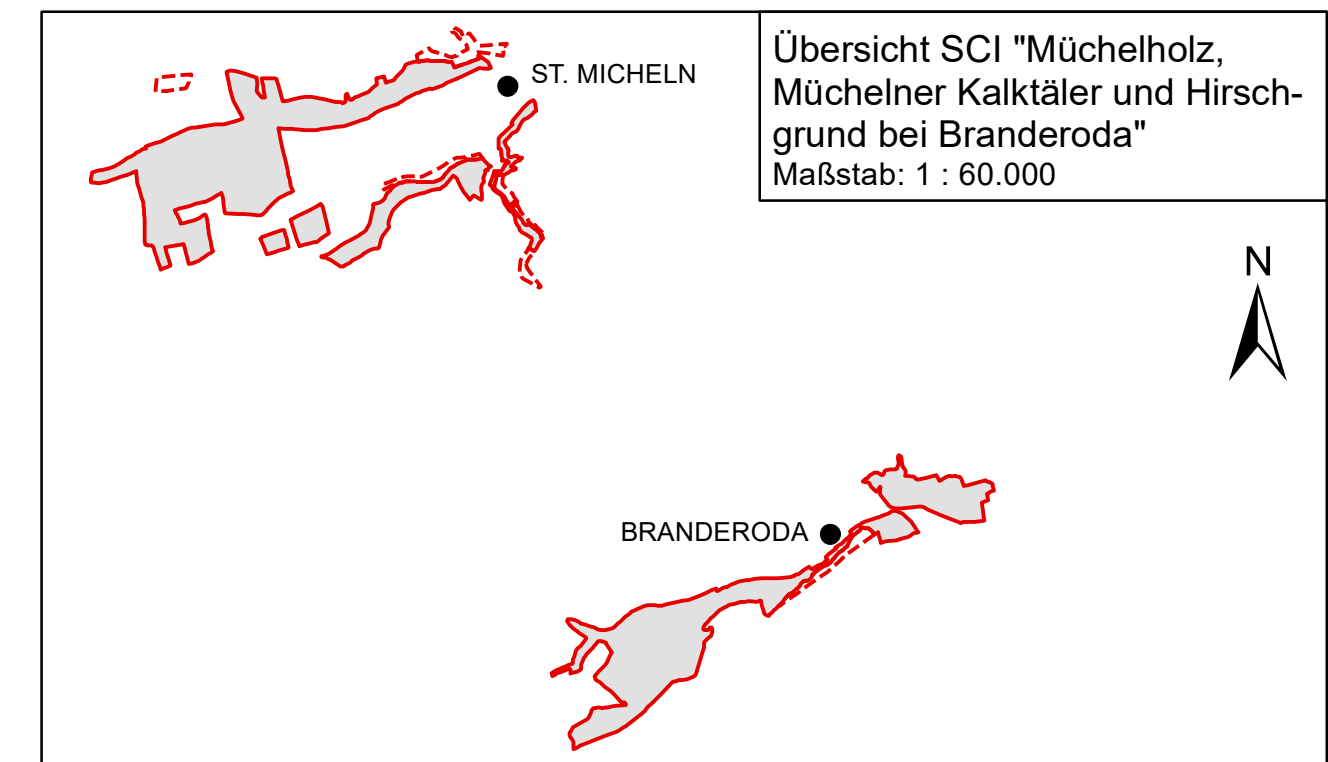

Managementplan für das SCI "Müchelholz, Mücheler Kalktäler und Hirschgrund bei Branderoda"
FFH0145 (DE 4736-303)

Karte 5a - Arten nach Anhang II der FFH-Richtlinie – Bestand und Bewertung

Maßstab: 1:10.000

Auftraggeber: **Landesamt für Umweltschutz
Fachbereich 4**
Sachsen-Anhalt

Auftragnehmer: **Myotis**
Dipl.-Ing. (FH) Burkhard Lehmann
Magdeburger Straße 23
06112 Halle (Saale)
Tel.: 0345 - 122 76 78-0
Fax: 0345 - 122 76 78-30
E-Mail: info@myotis-halle.de

Bearbeitung:
Dipl. Ing. (FH) Marianna Curth
Dipl. Ing. (FH) Burkhard Lehmann

Datum der Ausfertigung: 28.04.2017
Kartographie: Stefanie Verchau-Makala

Kartogrundlage: Topografische Karte Maßstab 1 : 10.000 (TK 10)
Erlaubnisnummer: TK10 © Geobasis-DE / LVermGeo LSA [2011 / 010312]