

Fließgewässer

3260 Flüsse der planaren bis montanen Stufe mit Vegetation des Ranuncion fluitantis und des Callitriche-Batrachion

FFH-Gebiet „Jeetze zwischen Beetzendorf und Salzwedel“

— linienhafter Gebietsabschnitt

Struktur und Farbe der Labels:

002: Bezugsflächennummer
 3260: LRT-Code (s. Legende)
 -C: Erhaltungszustand

- A: Erhaltungszustand hervorragend
- B: Erhaltungszustand gut
- C: Erhaltungszustand mittel bis schlecht
- E: LRT-Entwicklungsfläche

Managementplan für das FFH-Gebiet „Jeetze zwischen Beetzendorf und Salzwedel“ (FFH 219, DE 3232-302)

Karte 3a: Lebensraumtypen nach Anhang I der FFH-Richtlinie - Bestand und Entwicklung

Maßstab: 1:7.500

Auftraggeber:
 Landesamt für Umweltschutz
 Sachsen-Anhalt,
 Fachbereich 4



Auftragnehmer:
 RANA – Büro für Ökologie und Naturschutz Frank Meyer
 Mühlweg 39
 06114 Halle (Saale)
 info@rana-halle.de
 0345/1317580



Bearbeitung: Anselm Krumbiegel
 GIS: Janine Weber

DTK10 © GeoBasis-DE / LVermGeo LSA, [2020 / 010312]
 DTK250 © GeoBasis-DE / BKG 2020 (Übersichtskarte)
 ETRS 1989 UTM Zone 32N; EPSG: 25832

Datum der Ausfertigung: 09.09.2022

Natura 2000-Managementplanung im Land Sachsen-Anhalt



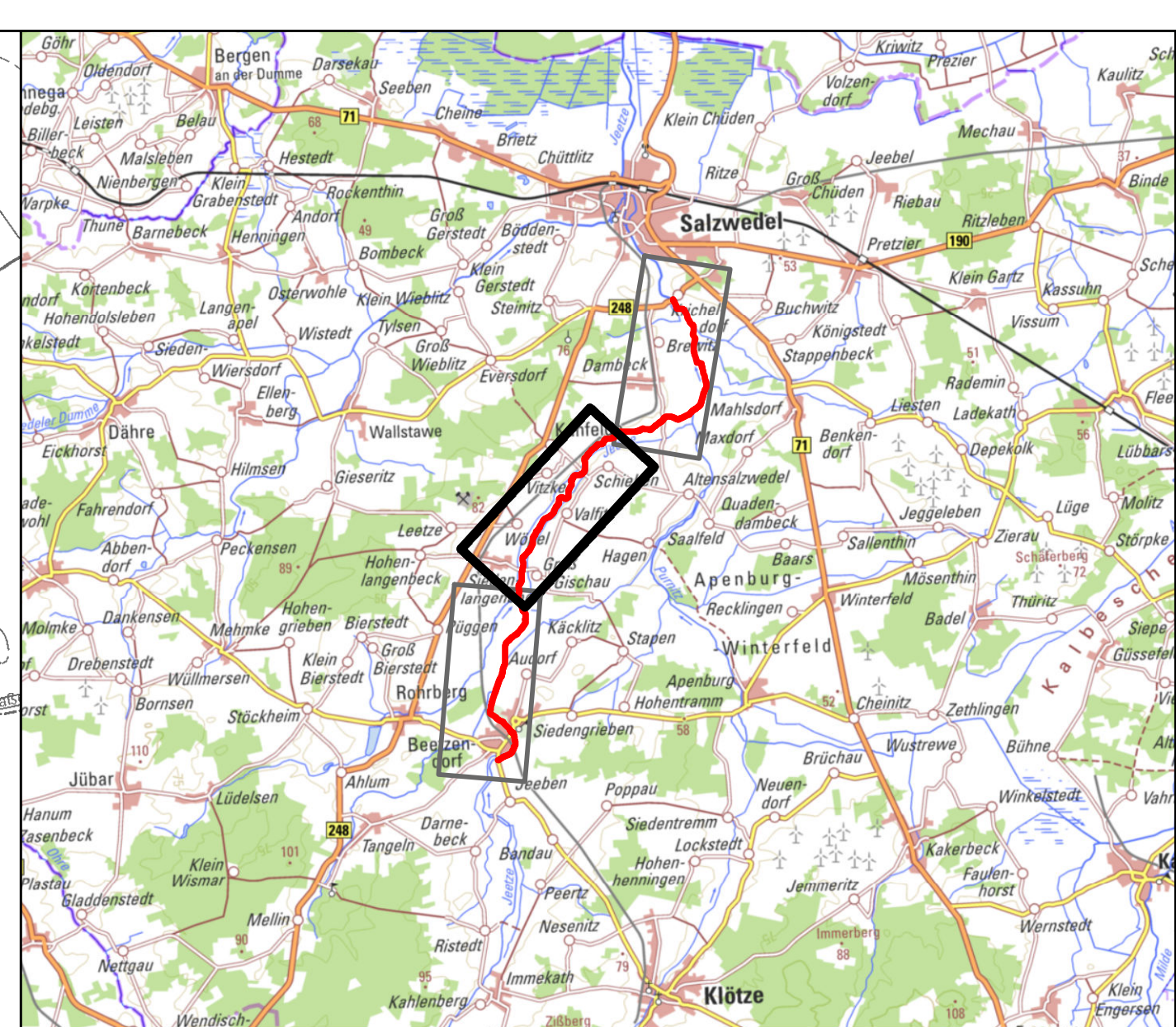
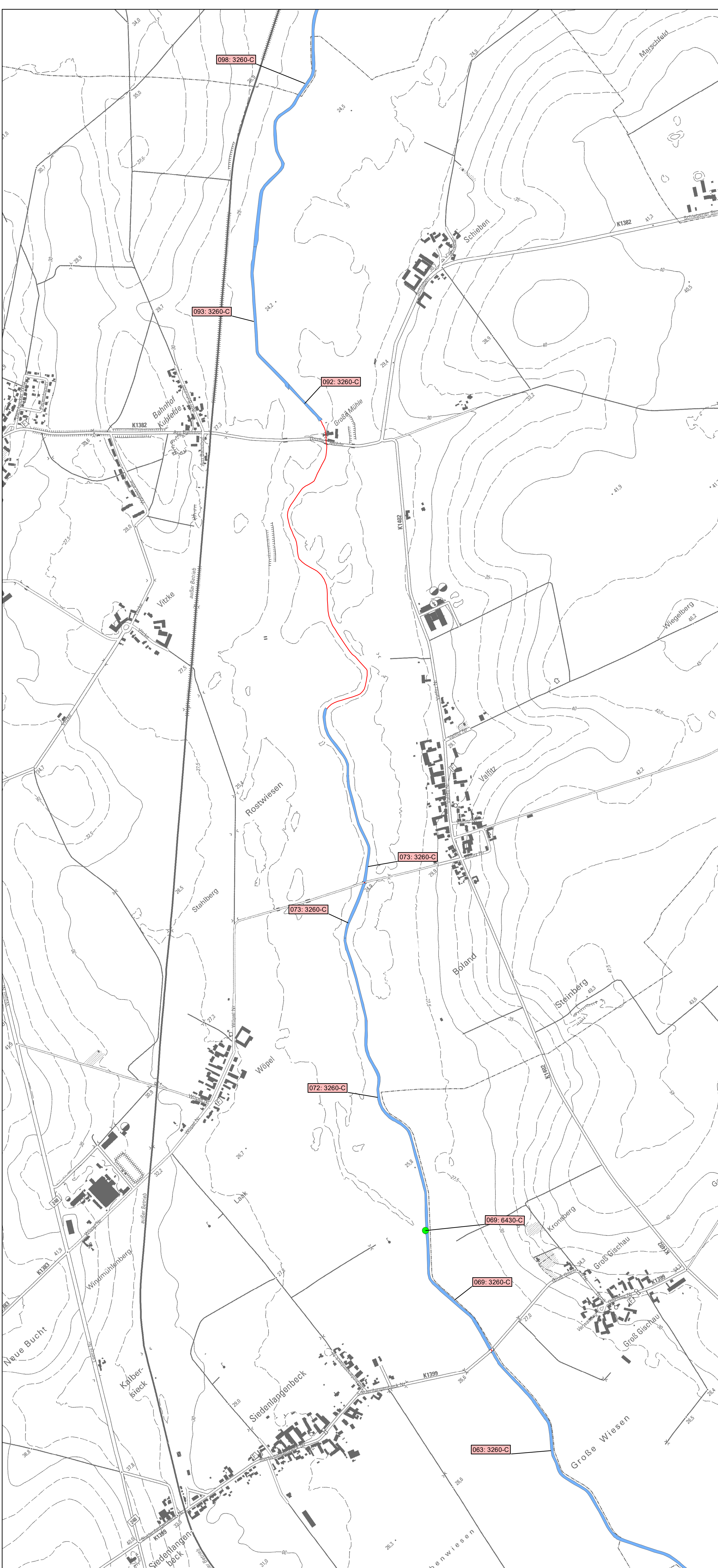

Fließgewässer

3260 Flüsse der planaren bis montanen Stufe mit Vegetation des Ranuncion fluitantis und des Callitriche-Batrachion

Grünländer

LRT 6430 Feuchte Hochstaudenfluren

FFH-Gebiet „Jeetze zwischen Beetzendorf und Salzwedel“

linienhafter Gebietsabschnitt

Struktur und Farbe der Labels:

002: Bezugsflächennummer
 3260: LRT-Code (s. Legende)
 -C: Erhaltungszustand

A: Erhaltungszustand hervorragend
 B: Erhaltungszustand gut
 C: Erhaltungszustand mittel bis schlecht
 E: LRT-Entwicklungsfläche

Managementplan für das FFH-Gebiet „Jeetze zwischen Beetzendorf und Salzwedel“ (FFH 219, DE 3232-302)

Karte 3b: Lebensraumtypen nach Anhang I der FFH-Richtlinie - Bestand und Entwicklung

Maßstab: 1:7.500

Auftraggeber:
 Landesamt für Umweltschutz
 Sachsen-Anhalt,
 Fachbereich 4



Auftragnehmer:
 RANA – Büro für Ökologie und Naturschutz Frank Meyer
 Mühlweg 39
 06114 Halle (Saale)
 info@rana-halle.de
 0345/1317580



Bearbeitung: Anselm Krumbiegel
 GIS: Janine Weber

DTK10 © GeoBasis-DE / LVermGeo LSA, [2020 / 010312]
 DTK250 © GeoBasis-DE / BKG 2020 (Übersichtskarte)
 ETRS 1989 UTM Zone 32N; EPSG: 25832

Datum der Ausfertigung: 09.09.2022

Natura 2000-Managementplanung im Land Sachsen-Anhalt



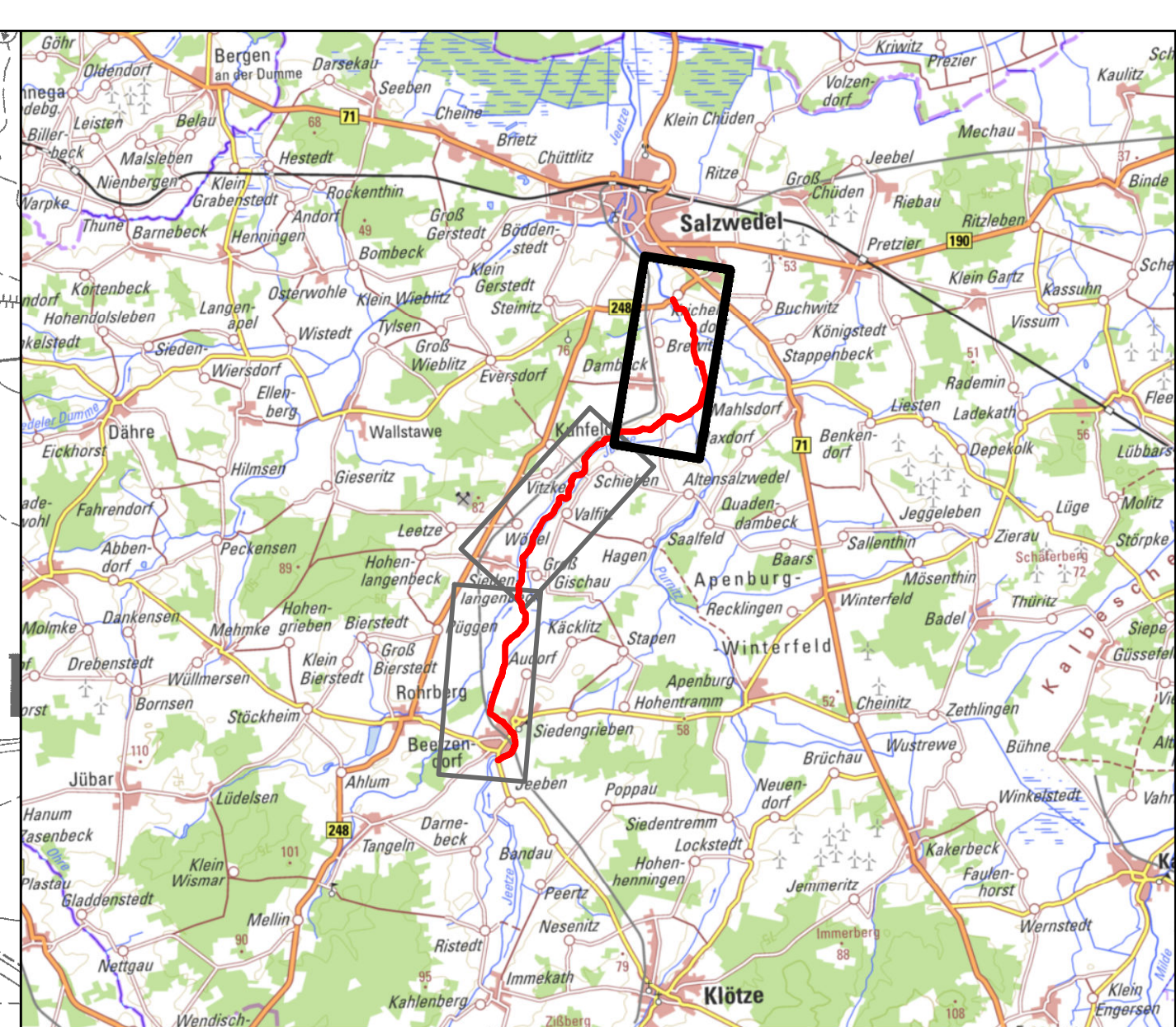
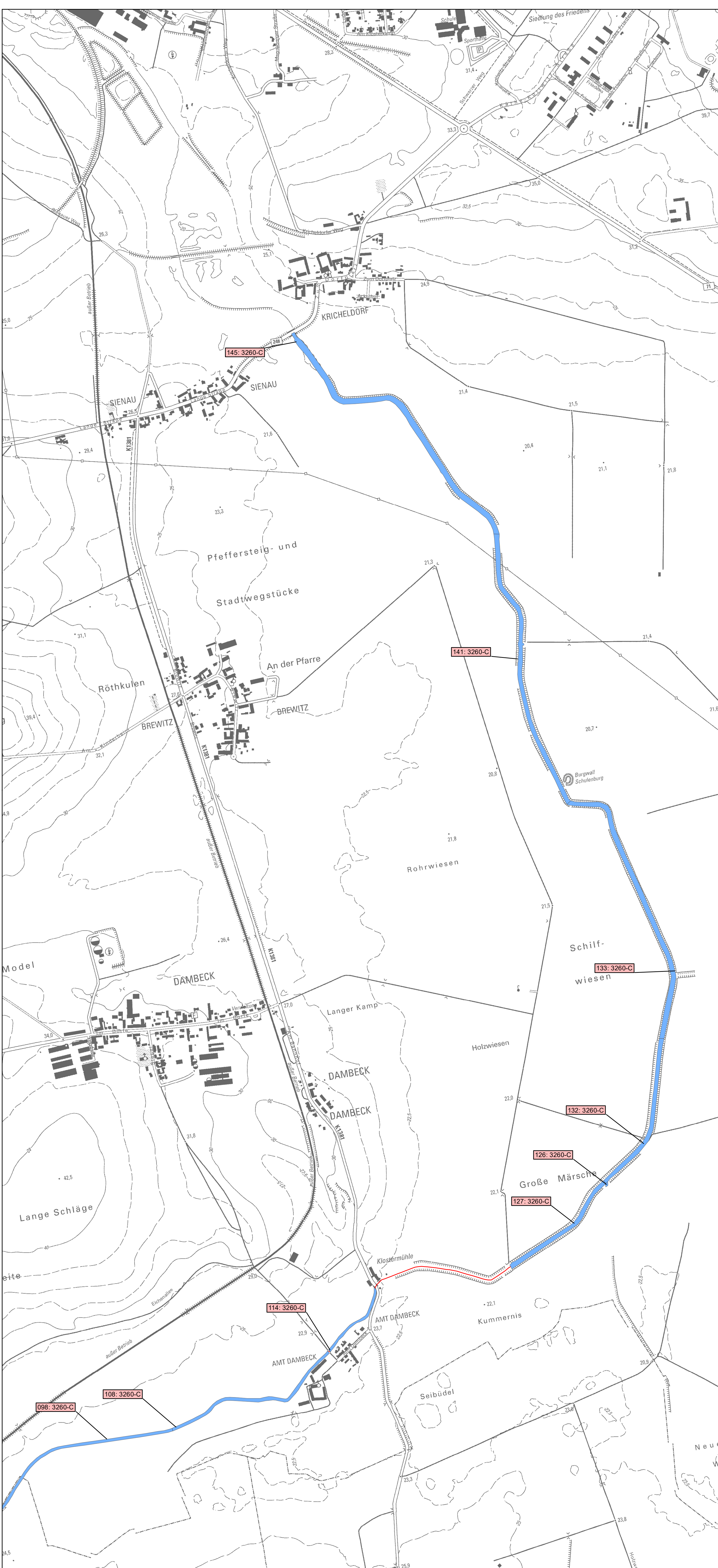

Fließgewässer

3260 Flüsse der planaren bis montanen Stufe mit Vegetation des Ranunculion fluitantis und des Callitriche-Batrachion

FFH-Gebiet „Jeetze zwischen Beetzendorf und Salzwedel“

— linienhafter Gebietsabschnitt

Struktur und Farbe der Labels:

002: Bezugsflächennummer
 3260: LRT-Code (s. Legende)
 -C: Erhaltungszustand

- A: Erhaltungszustand hervorragend
- B: Erhaltungszustand gut
- C: Erhaltungszustand mittel bis schlecht
- E: LRT-Entwicklungsfläche

Managementplan für das FFH-Gebiet „Jeetze zwischen Beetzendorf und Salzwedel“ (FFH 219, DE 3232-302)

Karte 3c: Lebensraumtypen nach Anhang I der FFH-Richtlinie - Bestand und Entwicklung

Maßstab: 1:7.500



Auftraggeber:

Landesamt für Umweltschutz
 Sachsen-Anhalt,
 Fachbereich 4



Auftragnehmer:

RANA – Büro für Ökologie und Naturschutz Frank Meyer
 Mühlweg 39
 06114 Halle (Saale)
 info@rana-halle.de
 0345/1317580



Bearbeitung: Anselm Krumbiegel
 GIS: Janine Weber

DTK10 © GeoBasis-DE / LVermGeo LSA, [2020 / 010312]
 DTK250 © GeoBasis-DE / BKG 2020 (Übersichtskarte)
 ETRS 1989 UTM Zone 32N; EPSG: 25832

Datum der Ausfertigung: 09.09.2022

Natura 2000-Managementplanung im Land Sachsen-Anhalt

