

#### Libellen

- Mittelpunktkoordinate der 100-m-Zählstrecke der Vogelazurjungfer

Deutscher Name	Wissenschaftlicher Name	RL D	RL ST	FFH	BNatSchG
Vogelazurjungfer	<i>Coenagrion ornatum</i>	1	3	II	s

**Labelstruktur:**  
 5: CoOr (50) Kontrollpunktnummer-Artabkürzung (Anzahl der nachgewiesenen Individuen) 5: CoOr (50)  
 4: k.N. Kontrollpunktnummer - kein Nachweis 5: k.N.

#### Art\_deu

Habitatfläche Bachmuschel

Deutscher Name	Wissenschaftlicher Name	RL D	RL ST	FFH	BNatSchG
Bachmuschel	<i>Unio crassus</i>	1	1	II/IV	s

**Labelstruktur:**  
 BaM-001-C Artabkürzung-ID der Habitatfläche-EHZ BaM-001-C

#### Fische

- Bachneunauge (Datenübernahme, Quelle: GLD, LAU-Datenbank)

Habitatfläche Bitterling  
 Habitatfläche Rapfen  
 Habitatfläche Steinbeißer

Abk	Deutscher Name	Wissenschaftlicher Name	RL D	RL ST	FFH	BNatSchG
BNa	Bachneunauge	<i>Lampetra planeri</i>	-	3	II	b
Bit	Bitterling	<i>Rhodeus amarus</i>	-	-	II	-
Rap	Rapfen	<i>Aspius aspius</i>	-	3	II	-
Stb	Steinbeißer	<i>Cobitis taenia</i>	-	-	II	-

**Labelstruktur:**  
 BNa (2006) Artabkürzung (Nachweisjahr) BNa (2006)

**Labelstruktur:**  
 Bit-003 Artabkürzung-ID der Habitatfläche Bit-003

#### Fischtotter

- Kontrollpunkt mit Nachweis
- Kontrollpunkt ohne Nachweis

Habitatfläche Fischtotter

Deutscher Name	Wissenschaftlicher Name	RL D	RL ST	FFH	BNatSchG
Fischtotter	<i>Lutra lutra</i>	3	3	II	s

**Labelstruktur:**  
 1 Kontrollpunktnummer 1

**Labelstruktur:**  
 FIO-006 Artabkürzung-ID der Habitatfläche FIO-006

FFH-Gebiet „Jeetze zwischen Beetzendorf und Salzwedel“ (Übersichtskarte der Kartenserie)

Erhaltungszustand (EHZ)  
 A - hervorragend  
 B - gut  
 C - mittel bis schlecht

RL D - Rote Liste Deutschland, RL ST - Rote Liste Sachsen-Anhalt, BNatSchG - Bundesnaturschutzgesetz  
 1 - vom Aussterben bedroht, 3 - gefährdet, b - besonders geschützt, s - streng geschützt

Die lineare FFH-Gebietsgrenze wird aus Darstellungsgründen nicht abgebildet, die vollständige Gebietsgrenze ist Karte 1 zu entnehmen.

### Managementplan für das FFH-Gebiet „Jeetze zwischen Beetzendorf und Salzwedel“ (FFH 219, DE 3232-302)

#### Karte 4a: Arten nach Anhang II der FFH-RL – Bestand und Bewertung

Maßstab: 1:7.500



#### Auftraggeber:

Landesamt für Umweltschutz  
 Sachsen-Anhalt,  
 Fachbereich 4



#### Auftragnehmer:

RANA – Büro für Ökologie und Naturschutz Frank Meyer  
 Mühlweg 39  
 06114 Halle (Saale)  
 info@rana-halle.de  
 0345/1317580



Bearbeitung: Katrin Hartenauer, Martin Schulze  
 GIS: Janine Weber

DTK10 © GeoBasis-DE / LVermGeo LSA, [2020 / 010312]  
 DTK250 © GeoBasis-DE / BKG 2020 (Übersichtskarte)  
 ETRS 1989 UTM Zone 32N; EPSG: 25832

Datum der Ausfertigung: 09.09.2022

#### Natura 2000-Managementplanung im Land Sachsen-Anhalt



EUROPÄISCHE UNION  
**ELER**  
 Europäischer Landwirtschaftsfonds für  
 die Entwicklung des ländlichen Raums  
 HER INVESTIEREUROPA  
 IN DIE LÄNDLICHEN GEBIETE.



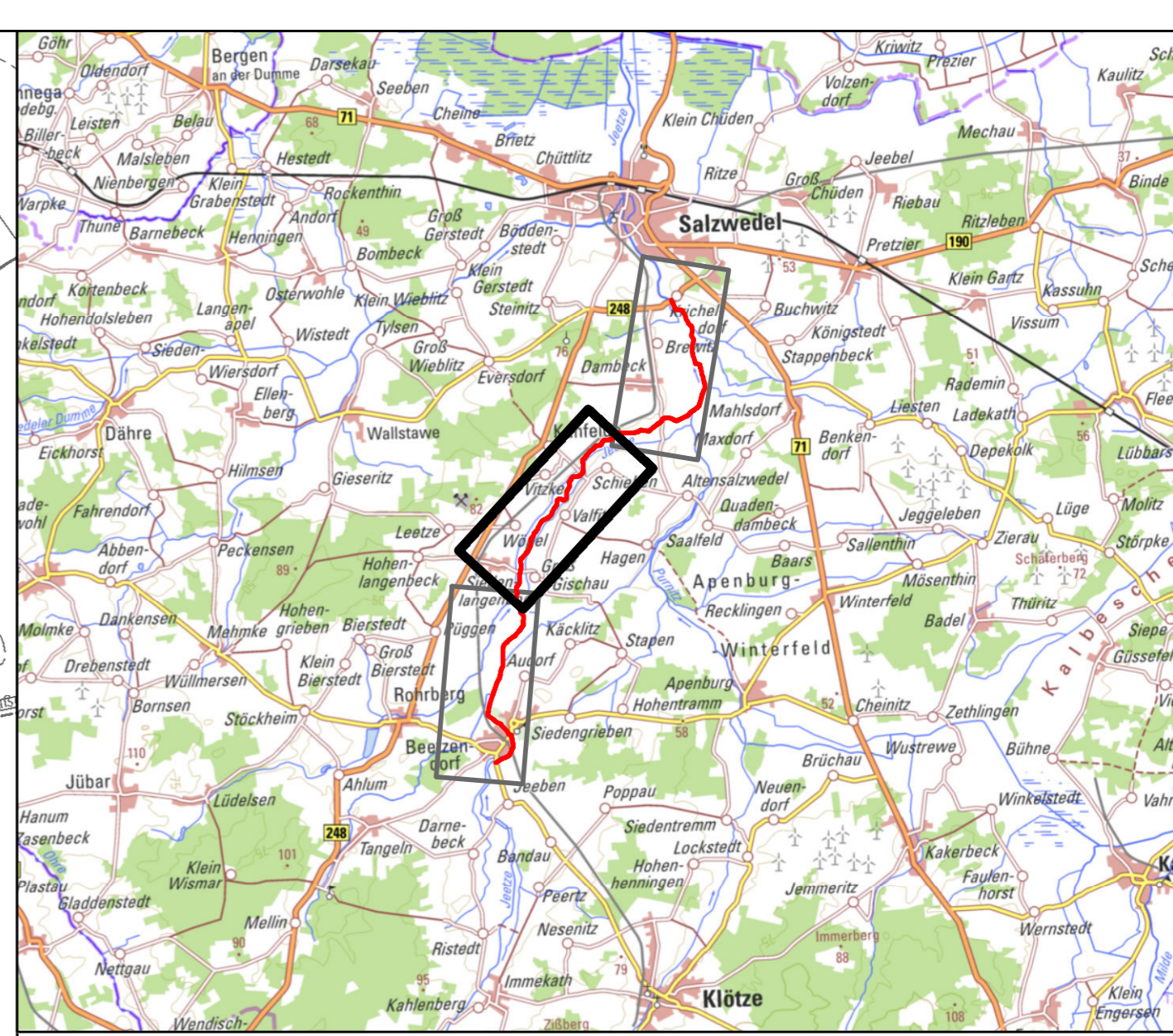
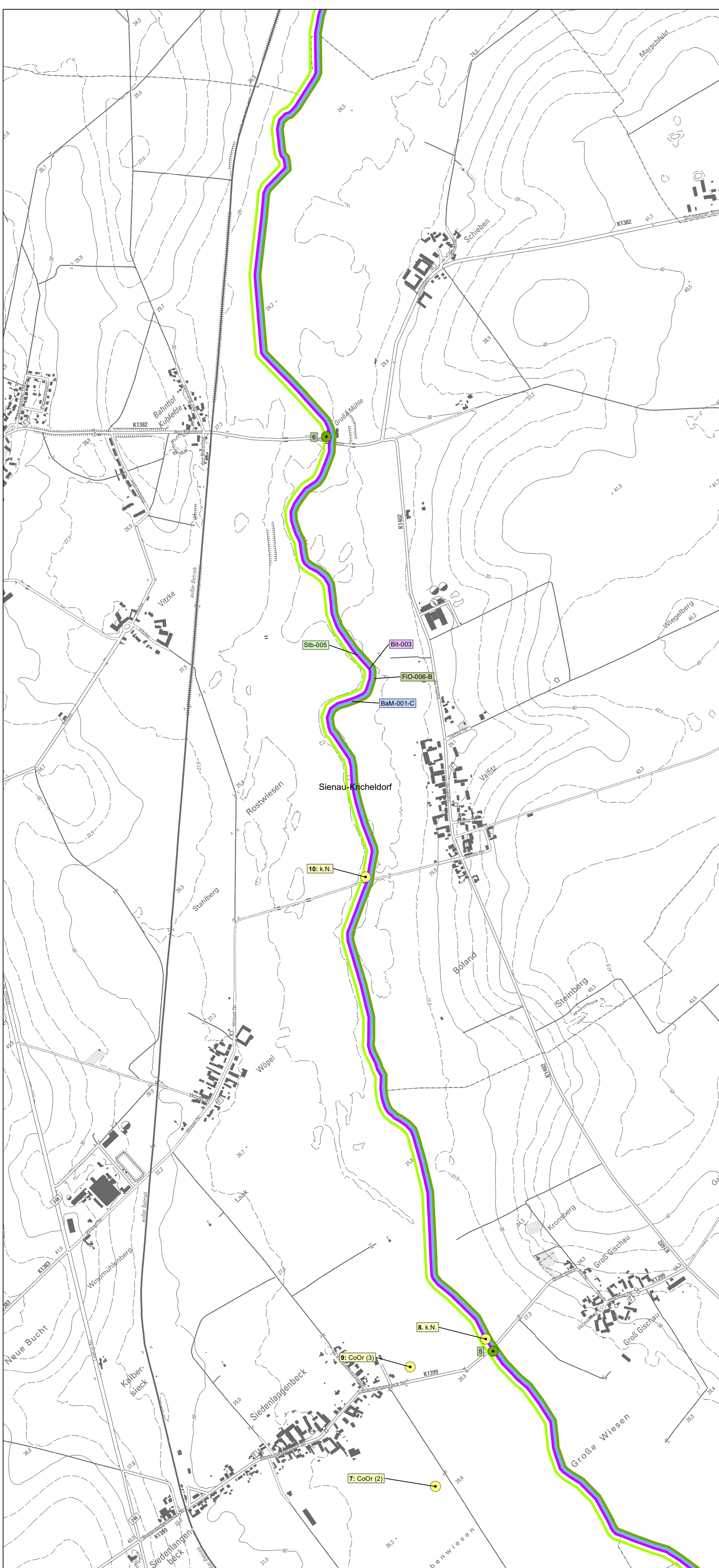

**Libellen**

● Mittelpunktskordinate der 100-m-Zählstrecke der Vogelazurjungfer

Deutscher Name	Wissenschaftlicher Name	RL D	RL ST	FFH	BNatSchG
Vogelazurjungfer	<i>Coenagrion ornatum</i>	1	3	II	s

**Labelstruktur:**  
 5: CoOr (50) Kontrollpunktnummer-Artabkürzung (Anzahl der nachgewiesenen Individuen) 5: CoOr (50)  
 4: k.N. Kontrollpunktnummer - kein Nachweis 5: k.N.

**Art\_deu**

— Habitatfläche Bachmuschel

Deutscher Name	Wissenschaftlicher Name	RL D	RL ST	FFH	BNatSchG
Bachmuschel	<i>Unio crassus</i>	1	1	III/IV	s

**Labelstruktur:**  
 BaM-001-C Artabkürzung-ID der Habitatfläche-EHZ BaM-001-C

**Fische**

▲ Bachneunauge (Datenübernahme, Quelle: GLD, LAU-Datenbank)

— Habitatfläche Bitterling  
 — Habitatfläche Rapfen  
 — Habitatfläche Steinbeißer

Abk	Deutscher Name	Wissenschaftlicher Name	RL D	RL ST	FFH	BNatSchG
BNa	Bachneunauge	<i>Lampetra planeri</i>	-	3	II	b
Bit	Bitterling	<i>Rhodeus amarus</i>	-	-	II	-
Rap	Rapfen	<i>Aspius aspius</i>	-	3	II	-
Stb	Steinbeißer	<i>Cobitis taenia</i>	-	-	II	-

**Labelstruktur:**  
 BNa (2006) Artabkürzung (Nachweisjahr) BNa (2006)

**Labelstruktur:**  
 Bit-003 Artabkürzung-ID der Habitatfläche Bit-003

**Fischtotter**

● Kontrollpunkt mit Nachweis  
 ■ Kontrollpunkt ohne Nachweis  
 — Habitatfläche Fischtotter

Deutscher Name	Wissenschaftlicher Name	RL D	RL ST	FFH	BNatSchG
Fischtotter	<i>Lutra lutra</i>	3	3	II	s

**Labelstruktur:**  
 1 Kontrollpunktnummer 1

**Labelstruktur:**  
 FIO-006 Artabkürzung-ID der Habitatfläche FIO-006

— FFH-Gebiet „Jeetze zwischen Beetzendorf und Salzwedel“ (Übersichtskarte der Kartenserie)

Erhaltungszustand (EHZ)  
 A - hervorragend  
 B - gut  
 C - mittel bis schlecht

RL D - Rote Liste Deutschland, RL ST - Rote Liste Sachsen-Anhalt, BNatSchG - Bundesnaturschutzgesetz  
 1 - vom Aussterben bedroht, 3 - gefährdet, b - besonders geschützt, s - streng geschützt

Die lineare FFH-Gebietsgrenze wird aus Darstellungsgründen nicht abgebildet, die vollständige Gebietsgrenze ist Karte 1 zu entnehmen.

**Managementplan für das FFH-Gebiet „Jeetze zwischen Beetzendorf und Salzwedel“ (FFH 219, DE 3232-302)**

**Karte 4b: Arten nach Anhang II der FFH-RL – Bestand und Bewertung**

Maßstab: 1:7.500  0 200 400 600 800 m

**Auftraggeber:**

Landesamt für Umweltschutz  
 Sachsen-Anhalt,  
 Fachbereich 4



**Auftragnehmer:**

RANA – Büro für Ökologie und Naturschutz Frank Meyer  
 Mühlweg 39  
 06114 Halle (Saale)  
 info@rana-halle.de  
 0345/1317580



Bearbeitung: Katrin Hartenauer, Martin Schulze  
 GIS: Janine Weber

DTK10 © GeoBasis-DE / LVermGeo LSA, [2020 / 010312]  
 DTK250 © GeoBasis-DE / BKG 2020 (Übersichtskarte)  
 ETRS 1989 UTM Zone 32N; EPSG: 25832

Datum der Ausfertigung: 09.09.2022

**Natura 2000-Managementplanung im Land Sachsen-Anhalt**



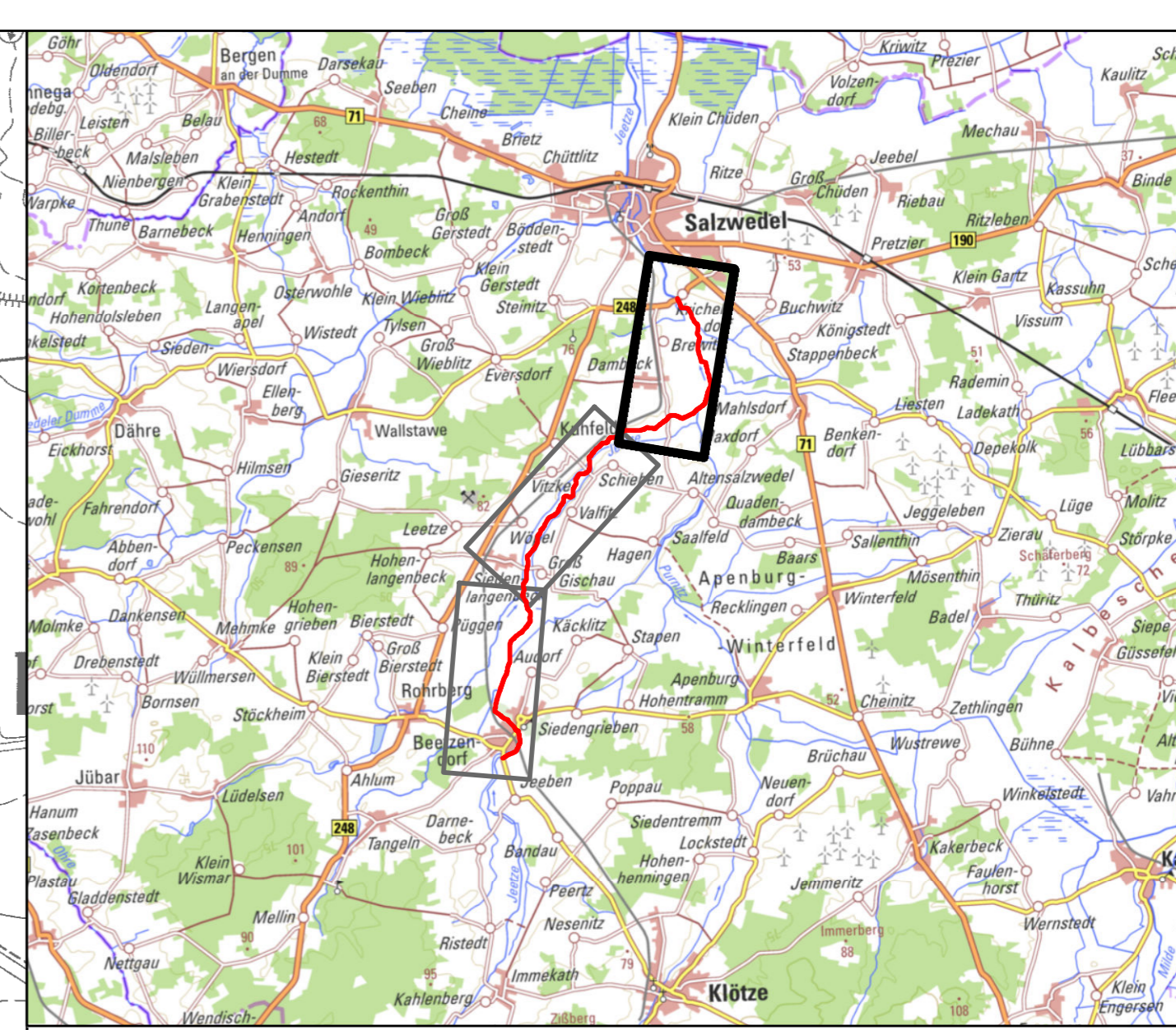
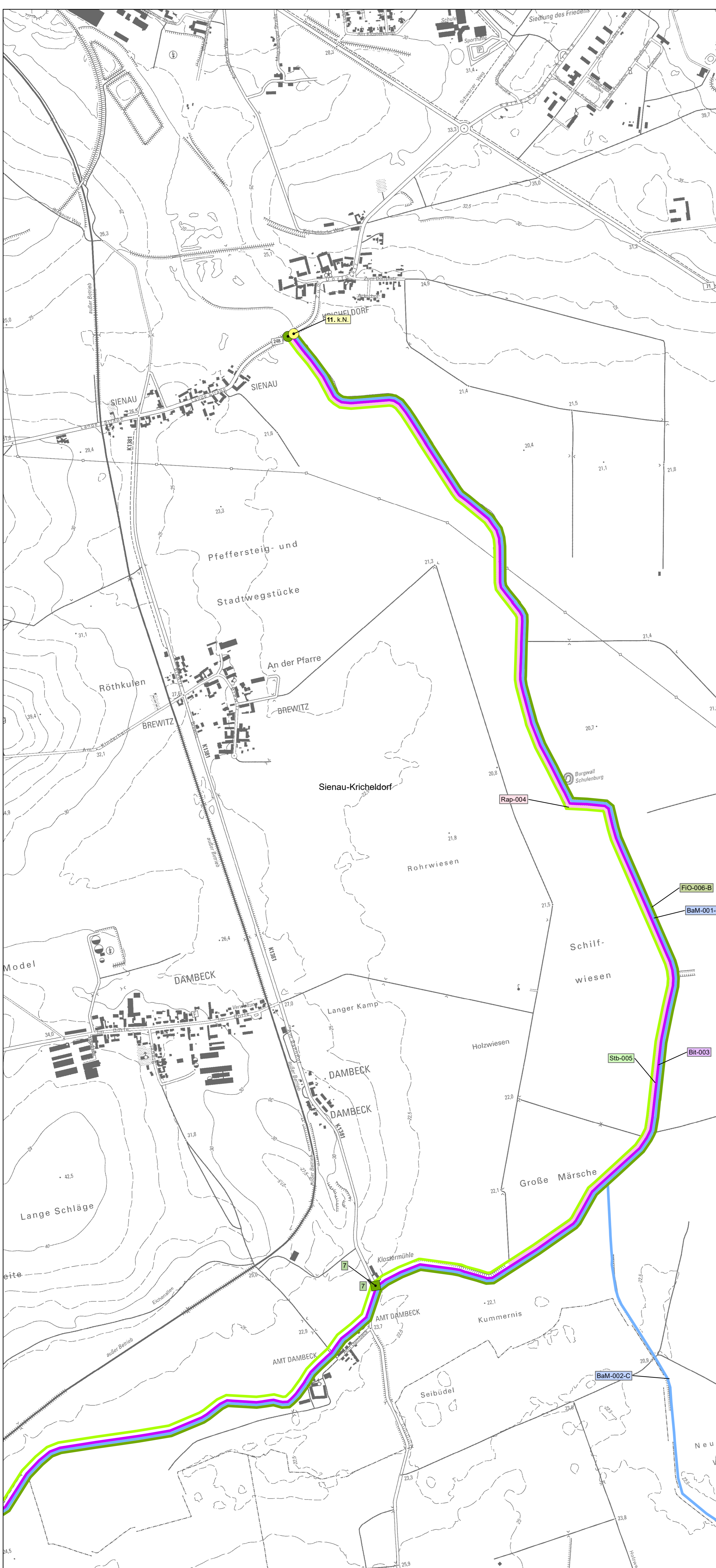

**Libellen**

● Mittelpunktkoordinate der 100-m-Zählstrecke der Vogelazurjungfer

Deutscher Name	Wissenschaftlicher Name	RL D	RL ST	FFH	BNatSchG
Vogelazurjungfer	<i>Coenagrion ornatum</i>	1	3	II	s

**Labelstruktur:**  
 5: CoOr (50) Kontrollpunktnummer-Artabkürzung (Anzahl der nachgewiesenen Individuen) 5: CoOr (50)  
 4: k.N. Kontrollpunktnummer - kein Nachweis 5: k.N.

**Art\_deu**

— Habitatfläche Bachmuschel

Deutscher Name	Wissenschaftlicher Name	RL D	RL ST	FFH	BNatSchG
Bachmuschel	<i>Unio crassus</i>	1	1	III/IV	s

**Labelstruktur:**  
 BaM-001-C Artabkürzung-ID der Habitatfläche-EHZ BaM-001-C

**Fische**

▲ Bachneunauge (Datenübernahme, Quelle: GLD, LAU-Datenbank)

— Habitatfläche Bitterling

— Habitatfläche Rapfen

— Habitatfläche Steinbeißer

Abk	Deutscher Name	Wissenschaftlicher Name	RL D	RL ST	FFH	BNatSchG
BNa	Bachneunauge	<i>Lampetra planeri</i>	-	3	II	b
Bit	Bitterling	<i>Rhodeus amarus</i>	-	-	II	-
Rap	Rapfen	<i>Aspius aspius</i>	-	3	II	-
Stb	Steinbeißer	<i>Cobitis taenia</i>	-	-	II	-

**Labelstruktur:**  
 BNa (2006) Artabkürzung (Nachweisjahr) BNa (2006)

**Labelstruktur:**  
 Bit-003 Artabkürzung-ID der Habitatfläche Bit-003

**Fischotter**

● Kontrollpunkt mit Nachweis

■ Kontrollpunkt ohne Nachweis

— Habitatfläche Fischotter

Deutscher Name	Wissenschaftlicher Name	RL D	RL ST	FFH	BNatSchG
Fischotter	<i>Lutra lutra</i>	3	3	II	s

**Labelstruktur:**  
 1 Kontrollpunktnummer 1

**Labelstruktur:**  
 FIO-006 Artabkürzung-ID der Habitatfläche FIO-006

— FFH-Gebiet „Jeetze zwischen Beetzendorf und Salzwedel“ (Übersichtskarte der Kartenserie)

Erhaltungszustand (EHZ)  
 A - hervorragend  
 B - gut  
 C - mittel bis schlecht

RL D - Rote Liste Deutschland, RL ST - Rote Liste Sachsen-Anhalt, BNatSchG - Bundesnaturschutzgesetz  
 1 - vom Aussterben bedroht, 3 - gefährdet, b - besonders geschützt, s - streng geschützt

Die lineare FFH-Gebietsgrenze wird aus Darstellungsgründen nicht abgebildet, die vollständige Gebietsgrenze ist Karte 1 zu entnehmen.

**Managementplan für das FFH-Gebiet „Jeetze zwischen Beetzendorf und Salzwedel“ (FFH 219, DE 3232-302)**

**Karte 4c: Arten nach Anhang II der FFH-RL – Bestand und Bewertung**

Maßstab: 1:7.500

**Auftraggeber:**

Landesamt für Umweltschutz  
 Sachsen-Anhalt,  
 Fachbereich 4



**Auftragnehmer:**

RANA – Büro für Ökologie und Naturschutz Frank Meyer  
 Mühlweg 39  
 06114 Halle (Saale)  
 info@rana-halle.de  
 0345/1317580



Bearbeitung: Katrin Hartenauer, Martin Schulze  
 GIS: Janine Weber

DTK10 © GeoBasis-DE / LVermGeo LSA, [2020 / 010312]  
 DTK250 © GeoBasis-DE / BKG 2020 (Übersichtskarte)  
 ETRS 1989 UTM Zone 32N; EPSG: 25832

Datum der Ausfertigung: 09.09.2022

**Natura 2000-Managementplanung im Land Sachsen-Anhalt**



EUROPÄISCHE UNION  
**ELER**  
 Europäischer Landwirtschaftsfonds für  
 die Entwicklung des ländlichen Raums  
 HIER INVESTIERT EUROPA  
 IN DIE LÄNDLICHEN GEBIETE.

