

**Wälder / Forste**

- 9160 Subatlantischer oder mitteleuropäischer Stieleichenwald oder Eichen-Hainbuchenwald (*Carpinus betulus*)
- 91E0 Auenwälder mit *Alnus glutinosa* und *Fraxinus excelsior* (*Alno-Padion*, *Alnion incanae*, *Salicion albae*)

**Fließgewässer**

- 3260 Flüsse der planaren bis montanen Stufe mit Vegetation des *Ranunculus fluitans* und des *Callitriche-Batrachion*

**Entwicklungsflächen**

- Entwicklungsflächen
- FFH-Gebiet "Jeetze südlich Beetzendorf"

**Struktur und Farbe der Labels:**

- 2: Bezugsflächennummer
- 6510: LRT-Code (s. Legende)
- A: Erhaltungszustand

2: 6510-A
A: Erhaltungszustand hervorragend  
B: Erhaltungszustand gut  
C: Erhaltungszustand mittel bis schlecht  
E: LRT-Entwicklungsfläche

**Managementplan für das FFH-Gebiet „Jeetze südlich Beetzendorf“ (FFH 005, DE 3332-302)**

**Karte 3a: Lebensraumtypen nach Anhang I der FFH-RL – Bestand und Bewertung**

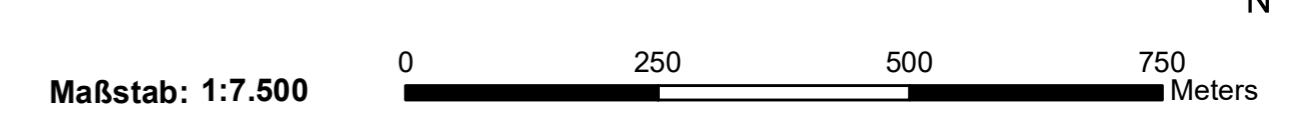

**Auftraggeber:**  
Landesamt für Umweltschutz  
Sachsen-Anhalt,  
Fachbereich 4

**Auftragnehmer:**  
RANA – Büro für Ökologie und Naturschutz Frank Meyer  
Mühlweg 39  
06114 Halle (Saale)  
info@rana-halle.de  
0345/1317580



Bearbeitung: Offenlandkartierung RANA 2020 (Katrin Hartenauer)  
Waldkartierung LAU 2019 (Carsten Schneider)

GIS: Janine Weber

DTK10 © GeoBasis-DE / LVermGeo LSA, [2020 / 010312]

ETRS 1989 UTM Zone 32N; EPSG: 25832

Datum der Ausfertigung: 03.04.2023

**Natura 2000-Managementplanung im Land Sachsen-Anhalt**

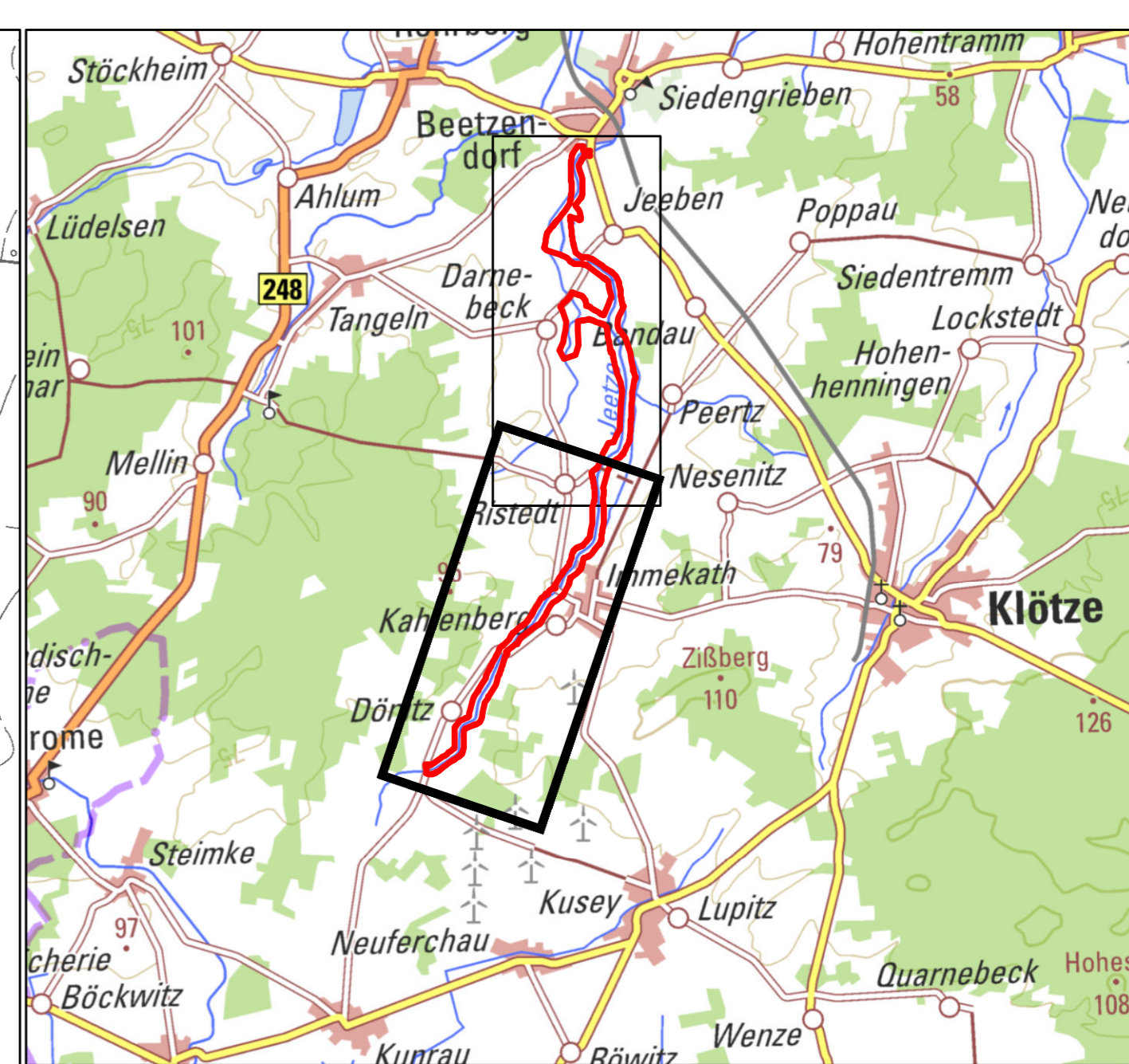
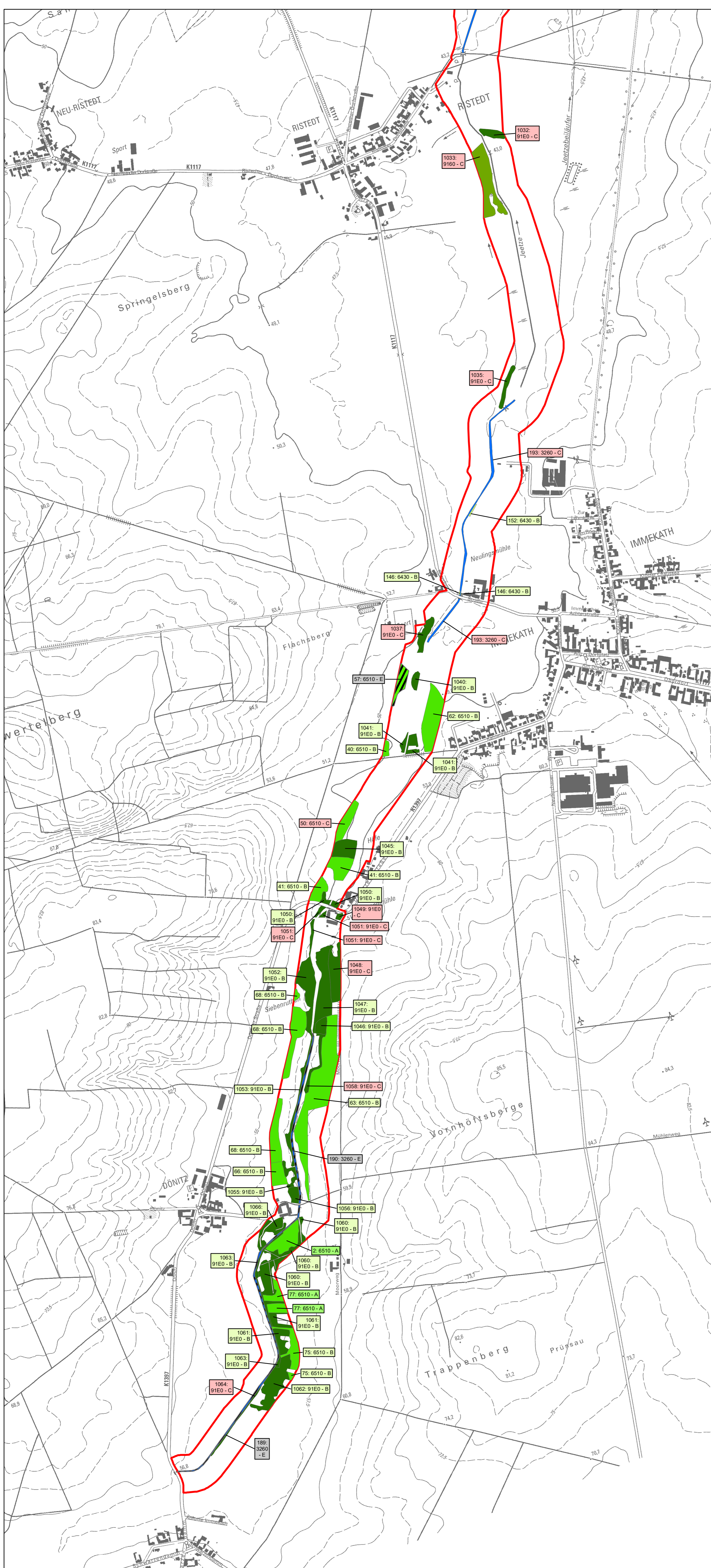

**Wälder / Forste**

- 9160 Subatlantischer oder mitteleuropäischer Stieleichenwald oder Eichen-Hainbuchenwald (Carpinion betuli)
- \*91E0 Auenwälder mit *Alnus glutinosa* und *Fraxinus excelsior* (Alno-Padion, Alnion incanae, Salicion albae)

**Grünland**

- 6430 Feuchte Hochstaudenfluren der planaren und montanen bis alpinen Stufe
- 6510 Magere Flachland-Mähwiesen (*Alopecurus pratensis*, *Sanguisorba officinalis*)

**Fließgewässer**

- 3260 Flüsse der planaren bis montanen Stufe mit Vegetation des *Ranunculus fluitans* und des *Callitriche-Batrachion*

Entwicklungsflächen

FFH-Gebiet "Jeetze südlich Beetzendorf"

**Struktur und Farbe der Labels:**

- 2: Bezugsflächennummer
- 6510: LRT-Code (s. Legende)
- A: Erhaltungszustand

- A: Erhaltungszustand hervorragend
- B: Erhaltungszustand gut
- C: Erhaltungszustand mittel bis schlecht
- E: LRT-Entwicklungsfläche

**Managementplan für das FFH-Gebiet „Jeetze südlich Beetzendorf“ (FFH 005, DE 3332-302)**

**Karte 3b: Lebensraumtypen nach Anhang I der FFH-RL – Bestand und Bewertung**



**Auftraggeber:**  
Landesamt für Umweltschutz  
Sachsen-Anhalt,  
Fachbereich 4

**Auftragnehmer:**  
RANA – Büro für Ökologie und Naturschutz Frank Meyer  
Mühlweg 39  
06114 Halle (Saale)  
info@rana-halle.de  
0345/1317580

Bearbeitung: Offenlandkartierung RANA 2020 (Katrin Hartenauer)  
Waldkartierung LAU 2019 (Carsten Schneider)

GIS: Janine Weber

DTK10 © GeoBasis-DE / LVermGeo LSA, [2020 / 010312]

ETRS 1989 UTM Zone 32N; EPSG: 25832

Datum der Ausfertigung: 03.04.2023