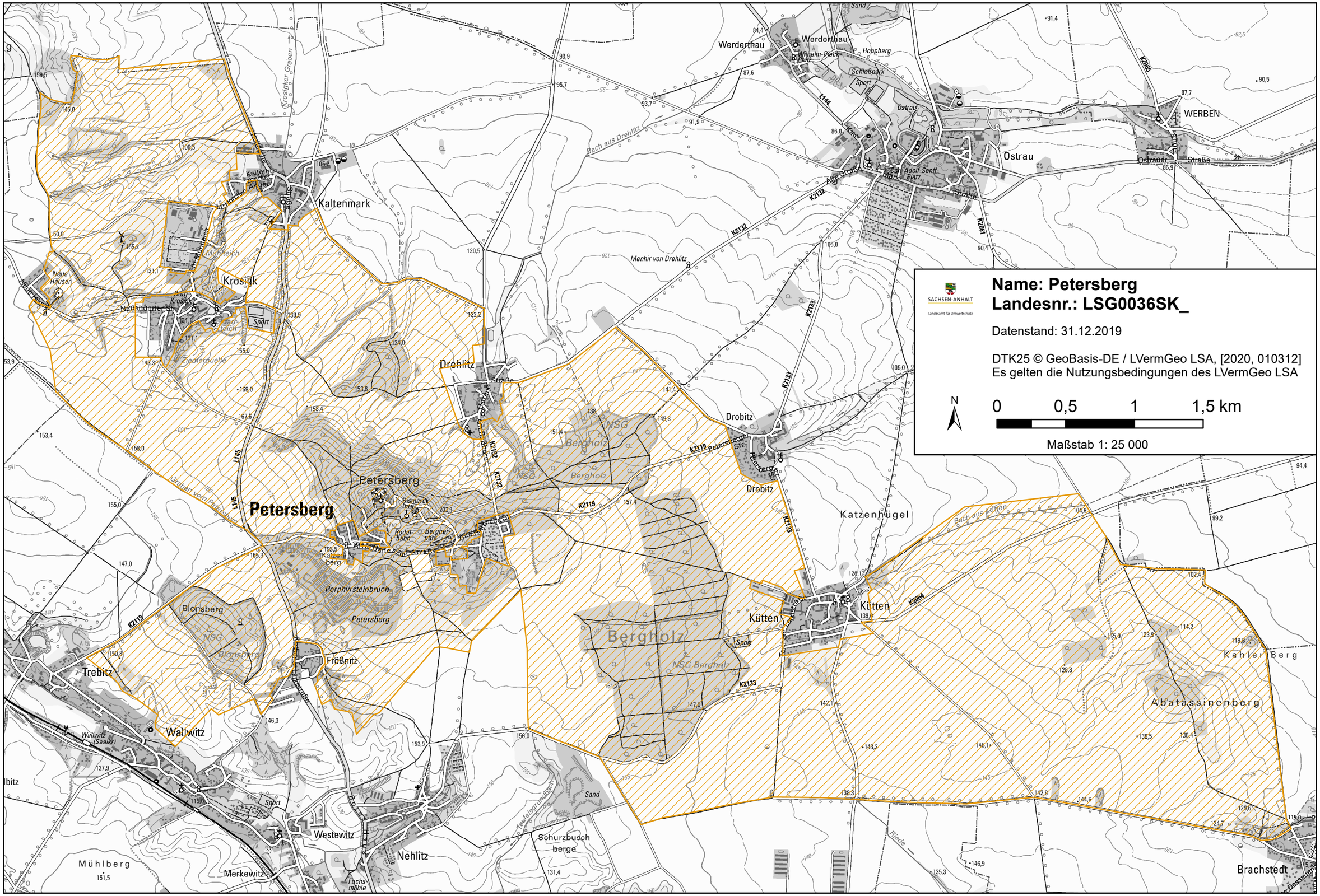
Name: Petersberg
Landesnr.: LSG0036SK_
Datenstand: 31.12.2019
DTK25 © GeoBasis-DE / LVermGeo LSA, [2020, 010312]
Es gelten die Nutzungsbedingungen des LVermGeo LSA
N
0
0,5
1
1,5 km
Maßstab 1: 25 000
SACHSEN-ANHALT
Landesamt für Umweltschutz
Petersberg
Kaltenmark
Krosigk
Drehlitz
Drobitz
Ostrau
WERBEN
Werderthau
Kütten
Katzenhügel
Bergholz
Frößnitz
Trebitz
Wallwitz
Westewitz
Nehlitz
Merkewitz
Mühlberg
Schurzbuschberge
Abatassinenberg
Kahler Berg
Brachstedt
Menhir von Drehlitz
Bach aus Drehlitz
Bach aus Kütten
Krosigker Graben
Graben vom Petersberg
Porphyrsteinbruch
Blonsberg
Ziemerquelle
Neue Häuser
Nattendorfer Str.
Burg Krosigk
Mühlteich
Wilhelm-Pieck Platz
Schloßpark
Hoppberg
Ostrauer Straße
Alte Straße
Carl-Adolf-Senff-Platz
Bismarck-burg
Rodelbahn
Bergherpark
Katzenberg
Alte Hallesche Straße
Petersberg Str.
Petersberger Str.
Riede
Sand
Sport
NSG Bergholz
NSG Blonsberg
K2119
K2132
K2133
K2064
K2065
K2061
L144
L145