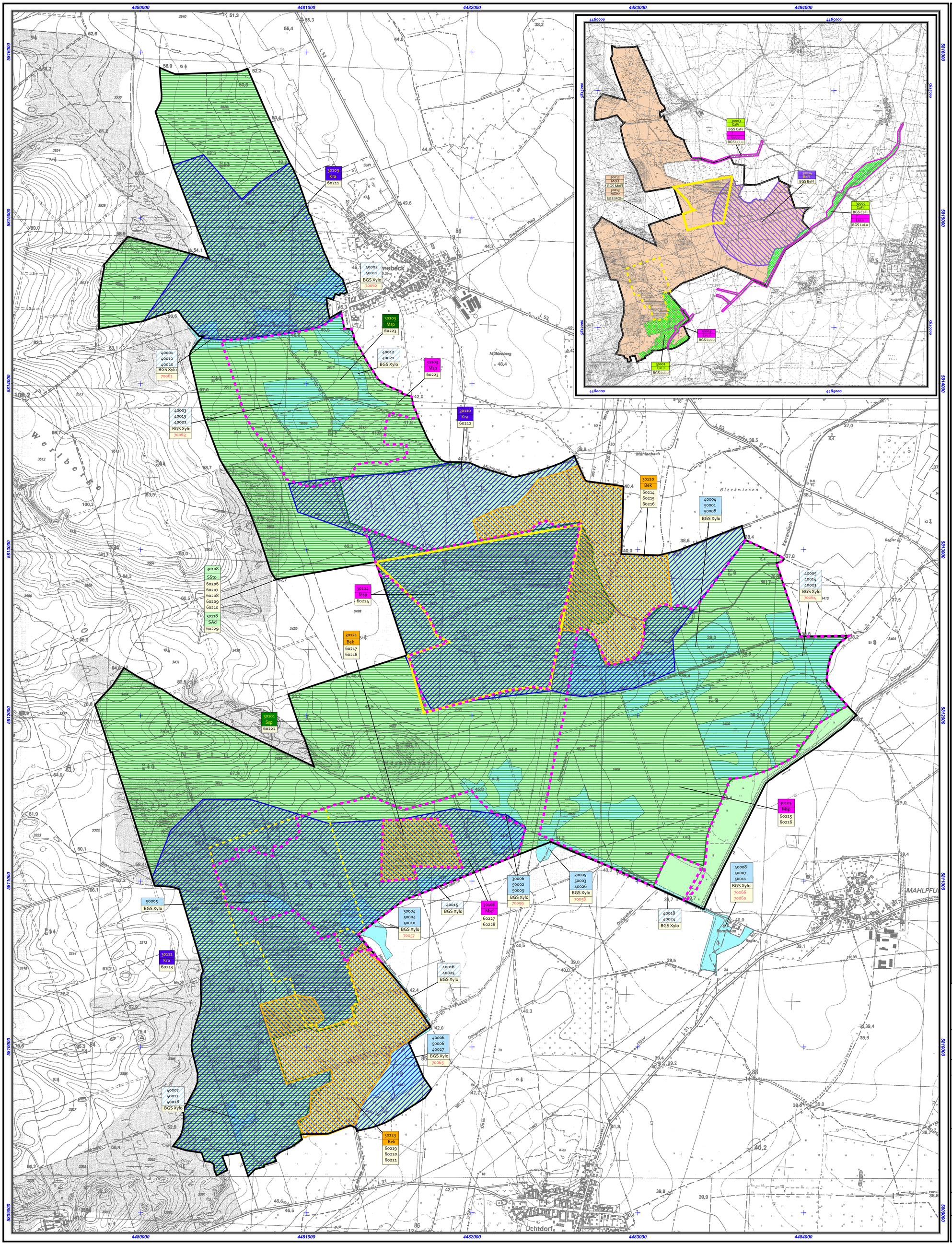

Nutzungsfreie Zone (Karrenbachquellgebiet - Vorschlag)

Nutzungsfreie Zone (Totalreservat NSG - Bestand)

Grenze SCI 35 "Mahlpfuhler Fenn"/ SPA 26 "Mahlpfuhler Fenn"

Arten nach Anhang II der FFH-RL

- Holzkäfer (Heldbock, Hirschkäfer, Eremit)
- 1308 - Mopsfledermaus (*Barbastella barbastellus*)
- 1323 - Bechsteinfledermaus (*Myotis bechsteinii*)
- 1324 - Mausohr (*Myotis myotis*)
- 1337 - Elbebiber (*Castor fiber albicus*)
- 1355 - Fischotter (*Lutra lutra*)

Arten nach Anhang I der EU-VSRL

- Schwarzstorch (*Ciconia nigra*); Seeadler (*Haliaeetus albicilla*) - gesamtes SCI
- Bekassine (*Gallinago gallinago*)
- Mittelspecht (*Dentrocopos medius*)
- Kranich (*Grus grus*)
- Schwarzspecht (*Dryocopus martius*)

3xxxx ... ID einer Habitatfläche
4xxxx ... ID einer Habitatentwicklungsfläche
5xxxx ... ID einer komplexen Habitatfläche (Heldbock, Hirschkäfer, Eremit)

BGS Behandlungsgrundsatz
6xxxx ... ID einer Erhaltungsmaßnahme
7xxxx ... ID einer Entwicklungsmaßnahme

Wasserbauliche Maßnahmen zur Stabilisierung des Wasserhaushaltes sind in der Anlage 18 des hydrologischen Gutachtens "Hydrologische Grundlagen im FFH-Gebiet "Mahlpfuhler Fenn" als Zuarbeit zum FFH-Managementplan" im Anhang II dargestellt

Managementplan
für das FFH-Gebiet und EU-SPA
"Mahlpfuhler Fenn"

FFH0035LSA (DE 3536-301) und SPA0026LSA (DE 3536-301)

Karte 6b — Maßnahmen - Arten des Anhangs II der FFH-RL und des Anhangs I der EU-VSRL

Maßstab 1 : 10.000 — 0 100 200 300 400 Meter

Auftraggeber: Sachsen-Anhalt — Landesamt für Umweltschutz, Fachbereich 4

Auftragnehmer: RANA - Büro für Ökologie und Naturschutz
Dipl.-Biol. Frank Meyer
Mühlweg 39
06114 Halle (Saale)
Tel.: 0345-131 758 0 / Fax: 0345-131 758 9
mailto: info@rana-halle.de

Fachbearbeitung: Dipl.-Biol. Martin Schulze, Dipl.-Biol. Berit Otto
Kartographie: Dipl.-Biol. Thomas Süßmuth

Kartengrundlage: Topografische Karte Maßstab 1 : 10.000 (TK 10)
Erlaubnisnummer: Geobasisdaten © LVermGeo LSA / 10008.
Datum der Ausfertigung: 31.03.2011