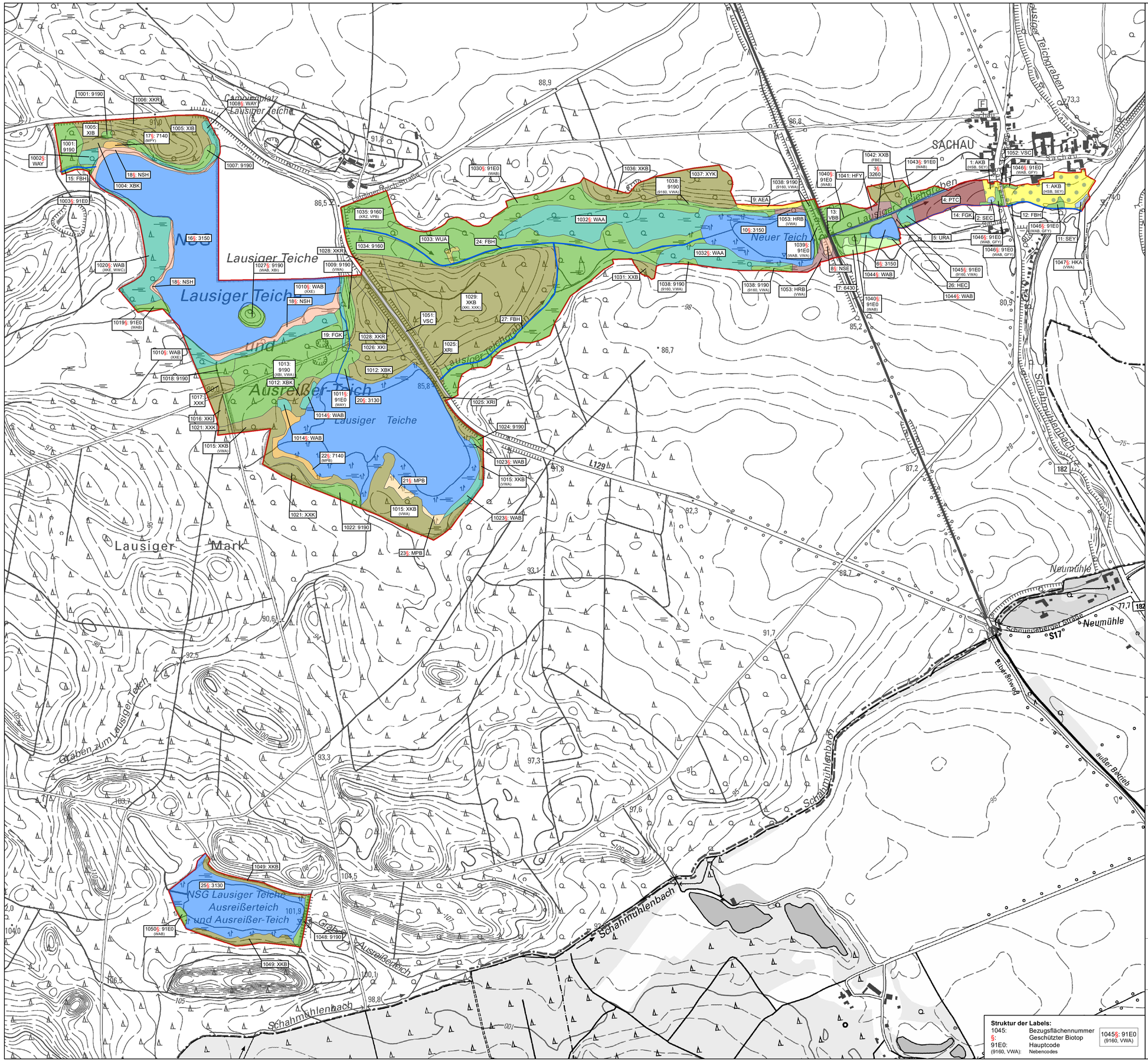

FFH-Gebiet „Lausiger Teiche und Ausreißer-Teich östlich Bad Schmiedeberg“

Biotope

Fließgewässer

- FBH Begradigter / ausgebauter Bach mit naturnahen Elementen ohne Arten des FFH- Fließgewässer-LRT
- FGK Graben mit artenarmer Vegetation (sowohl unter als auch über Wasser)

Wälder / Forste

- 9160 Subatlantischer oder mitteleuropäischer Stieleichenwald oder Eichen-Hainbuchenwald (Carpinion betuli)
- 9190 Alte bodensaure Eichenwälder auf Sandebenen mit *Quercus robur*
- 91E0 *Auenwälder mit Alnus glutinosa und Fraxinus excelsior (Alno-Padion, Alnion incanae, Salicion albae)
- WAA Erlenbruch nährstoffreicher Standorte
- WAB Erlen- und Birken-Erlenbrücher nährstoffarmer Standorte
- WAY Sonstige Erlenbruchwälder
- WUA Waldlichtungsflur
- XBK/XKB Mischbestand Birke/Kiefer (oder Kiefer/Birke; Dominanzart zuerst genannt)
- XIB Mischbestand Eiche/Birke
- XKR Mischbestand Kiefer/Robinie
- XKI Mischbestand Kiefer/Eiche
- XRI Mischbestand Robinie/Eiche
- XXB Reinbestand Birke
- XYK Reinbestand Kiefer

Gehölze

- HEC Baumgruppe/-bestand aus überwiegend einheimischen Arten
- HFY Sonstiges Feuchtgebüsch (überwiegend heimische Arten)
- HRB Baumreihe aus überwiegend heimischen Gehölzen
- HKA Kopfweiden

Grünland

- 6430 Feuchte Hochstaudenfluren der planaren und montanen bis alpinen Stufe

Moore

- 7140 Übergangs- und Schwingrasenmoore
- MPB Trockenes Pfeifengras-Degenerationsstadium

Niedermoore, Sümpfe, Röhrichte

- NSE Binsen- und Simsenried
- NSH Verlandungsbereiche der Stillgewässer

Ruderalfluren

- URA Ruderalflur, gebildet von ausdauernden Arten

Stillgewässer

- 3130 Oligo- bis mesotrophe stehende Gewässer mit Vegetation der Littorelletea uniflorae und/oder der Isoeto-Nanojuncetea
- 3150 Natürliche eutrophe Seen mit einer Vegetation des Magnopotamions oder Hydrocharitions
- SEC Anthropogenes nährstoffreiches Staugewässer
- SEY Sonstiges anthropogenes nährstoffreiches Gewässer

Fließgewässer

- 3260 Flüsse der planaren bis montanen Stufe mit Vegetation des Ranunculion fluitantis und des Callitrichio-Batrachion

Ackerbaulich-, gärtnerisch- und weinbaulich genutzte Biotope

- AEA Extensiv genutzter Acker auf Sandboden
- AKB Obst- und Gemüsegarten

Siedlungsbiotope

- PTC Tiergehege (z.B. Damwildgehege)

Befestigte Fläche / Verkehrsfläche

- VBB Gleisanlage stillgelegt
- VSC Mehrspurig ausgebaute Straße

Biotop-Codes in Klammern stellen Nebencodes dar.
Fachdaten des Landesamtes für Naturschutz Sachsen-Anhalt, nachrichtlich übernommen.

Struktur der Labels:

1045:	Bezugsflächennummer
§:	Geschützter Biotop
91E0:	Hauptcode
(9160, VWA):	Nebencodes

1045§: 91E0 (9160, VWA)

Managementplan für das FFH-Gebiet „Lausiger Teiche und Ausreißer-Teich östlich Bad Schmiedeberg“ (FFH 0132, DE 4342-302)

Karte 2: Biotop- und Lebensraumtypen

Maßstab: 1:5.000

0 250 500 m

N

Auftraggeber:

Landesamt für Umweltschutz
Sachsen-Anhalt,
Fachbereich 4

Auftragnehmer

RANA – Büro für Ökologie und Naturschutz Frank Meyer
Mühlweg 39
06114 Halle (Saale)
info@rana-halle.de
0345/1317580
Bearbeitung: Holger Lieneweg
GIS: Ingo Michalak

DTK10 LSA © GeoBasis-DE / LVermGeo LSA, [2021 / 010312]
DTK10 Sachsen © GeoSN, dl-de/by-2-0

Datum der Ausfertigung: 27.08.2021

Natura 2000-Managementplanung im Land Sachsen-Anhalt

SACHSEN-ANHALT
EUROPÄISCHE UNION
ELER
Europäischer Landwirtschaftsfonds für die Entwicklung des ländlichen Raums
HIER INVESTIERT EUROPA IN DIE LÄNDLICHEN GEBIETE.
SACHSEN-ANHALT NATURA 2000