



Art	RL	ST	RL	D	FFH	BNatSchG
Lurche						
KnKr Knoblauchkröte					IV	§§
LaFr Laubfrosch					IV	§§
MoFr Moorfrosch					IV	§§
Kriechtiere						
GiNa Glattnatter (=Schlingnatter)					IV	§§
ZaEi Zauneidechse					IV	§§
Fledermäuse						
BaF Bartfledermaus					IV	§§
FrF Fransenfledermaus					IV	§§
GAs Großer Abendsegler					IV	§§
LaF Langohrfledermaus					IV	§§
MuF Mückenfledermaus					IV	§§
NYC Nyctaloid					IV	§§
RhF Rauhauffledermaus					IV	§§
WaF Wasserfledermaus					IV	§§
ZFM unbest. Zwergfledermaus					IV	§§

§: besonders geschützt; §§: streng geschützt

- BatCorder-Standort
- Lurche**
 - Artnachweis (Rufer)
 - Habitat
- Zauneidechse**
 - Artnachweis
- Schlingnatter/Glattnatter**
 - Artnachweis (Datenübernahme)
- FFH-Gebiet „Schlauch Burgkennitz“

Managementplan für das FFH-Gebiet „Schlauch Burgkennitz“ (FFH 285, DE 4340-304)

Karte 4-2: Arten nach Anhang IV der FFH-RL – Bestand

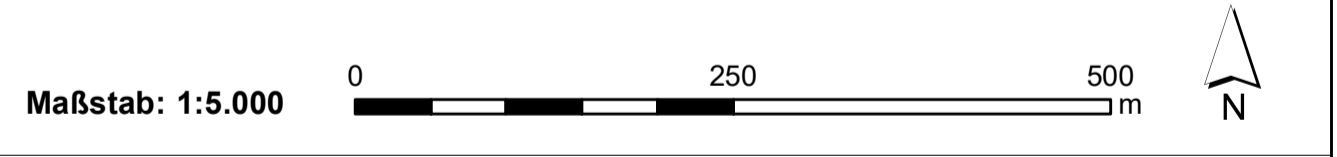

Auftraggeber:
Landesamt für Umweltschutz
Sachsen-Anhalt,
Fachbereich 4



Auftragnehmer:
RANA – Büro für Ökologie und Naturschutz Frank Meyer
Mühlweg 39
06114 Halle (Saale)
info@rana-halle.de
0345/1317580



Bearbeitung: Thoralf Sy
GIS: Ingo Michalak

DTK10 © GeoBasis-DE / LVermGeo LSA, [2020 / 010312]

ETRS 1989 UTM Zone 32N; EPSG: 25832
Datum der Ausfertigung: 25.05.2021

Natura 2000-Managementplanung im Land Sachsen-Anhalt

