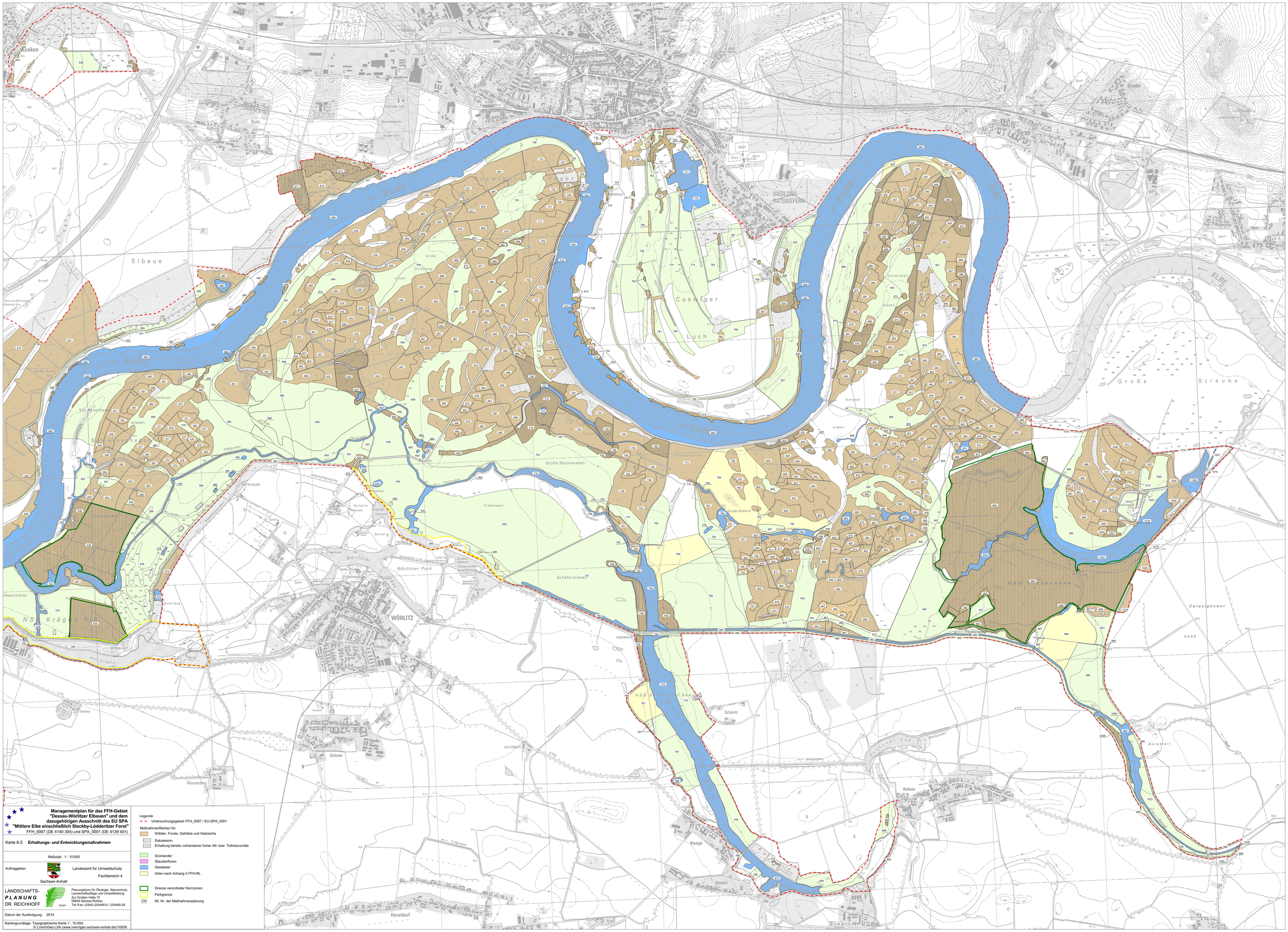

Managementplan für das FFH-Gebiet "Dessau-Wörlitzer Elbauen" und dem dazugehörigen Ausschnitt des EU SPA "Mittlere Elbe einschließlich Steckby-Lödderitzer Forst"

FFH_0067 (DE 4140 304) und SPA_0001 (DE 4139 401)

Karte 6-2 **Erhaltungs- und Entwicklungsmaßnahmen**

Maßstab 1 : 10.000

Auftraggeber: Landesamt für Umweltschutz Sachsen-Anhalt, Fachbereich 4

LANDSCHAFTS-PLANUNG DR. REICHHOFF GmbH

Planungsbüro für Ökologie, Naturschutz, Landschaftspflege und Umweltbildung
Zur Großen Halle 15
06844 Dessau-Roßlau
Tel./Fax: (0340) 230490-0 / 230490-29

Datum der Ausfertigung: 2014

Kartengrundlage: Topographische Karte 1 : 10.000;
© LVermGeo LSA (www.lvermgeo.sachsen-anhalt.de)/10008

Legende

Untersuchungsgebiet FFH_0067 / EU-SPA_0001

Maßnahmenflächen für

- Wälder, Forste, Gehölze und Gebüsche
- Sukzession
- Erhaltung bereits vorhandener hoher Alt- bzw. Totholzvorräte
- Grünlander
- Staudenfluren
- Gewässer
- Arten nach Anhang II FFH-RL

Grenze verordneter Kernzonen

Parkgrenze

206 lfd. Nr. der Maßnahmenplanung