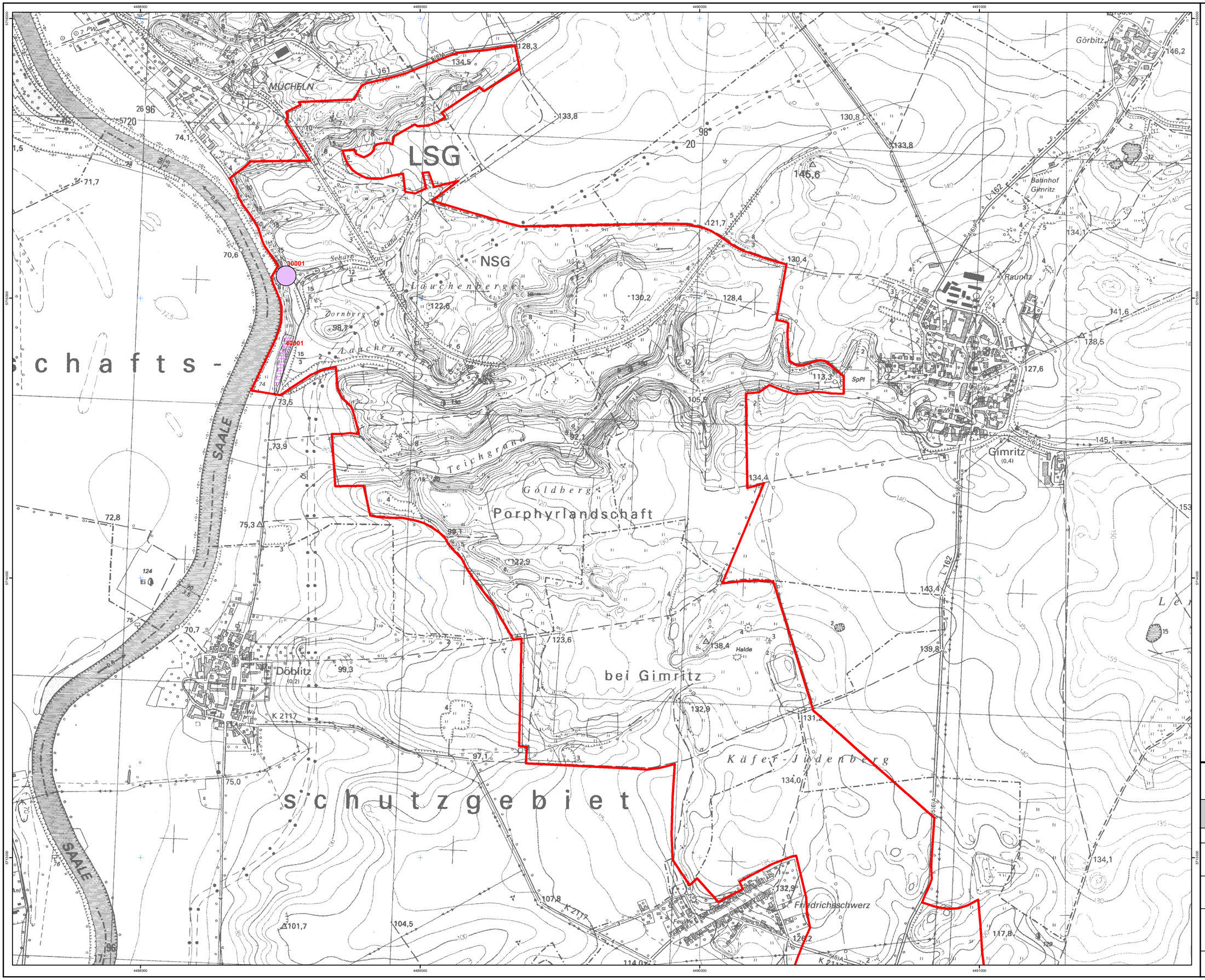

Legende

Grenze des FFH-Gebietes

Habitatflächen der Arten nach Anhang II der FFH-RL

30001 - Habitat-ID

40001 - Habitat-Entwicklungsflächen-ID

Sand-Silberscharte - *Jurinea cyanoides*

Habitatflächen

Habitat-Entwicklungsflächen

Managementplan für das FFH-Gebiet "Porphyrkuppenlandschaft nordwestlich Halle"

FFH 118 (DE 4437-302)

Karte 5-1 Arten nach Anhang II der FFH-RL

Maßstab 1 : 6.000 — 0 100 200 Meter

Auftraggeber: Landesamt für Umweltschutz Sachsen-Anhalt Fachbereich 4

Auftragnehmer: RANA - Büro für Ökologie und Naturschutz
Dipl.-Biol. Frank Meyer
Mühlweg 39
06114 Halle (Saale)

Bearbeitung: Dipl.-Biol. Katrin Hartenauer (Vertigo angustior)
Dipl.-Biol. Thoralf Sy (Triturus cristatus)
Dipl.-Ing.(FH) Stefan Klein (Jurinea cyanoides)

Kartografie: Dipl.-Ing.(FH) Stefan Klein

Kartengrundlage: Digitale Topografische Karte 1:10.000 (DTK 10)
Erlaubnisnummer: Geobasisdaten © GeoBasis-DE / LVermGeo LSA
Datum: 29.01.2015