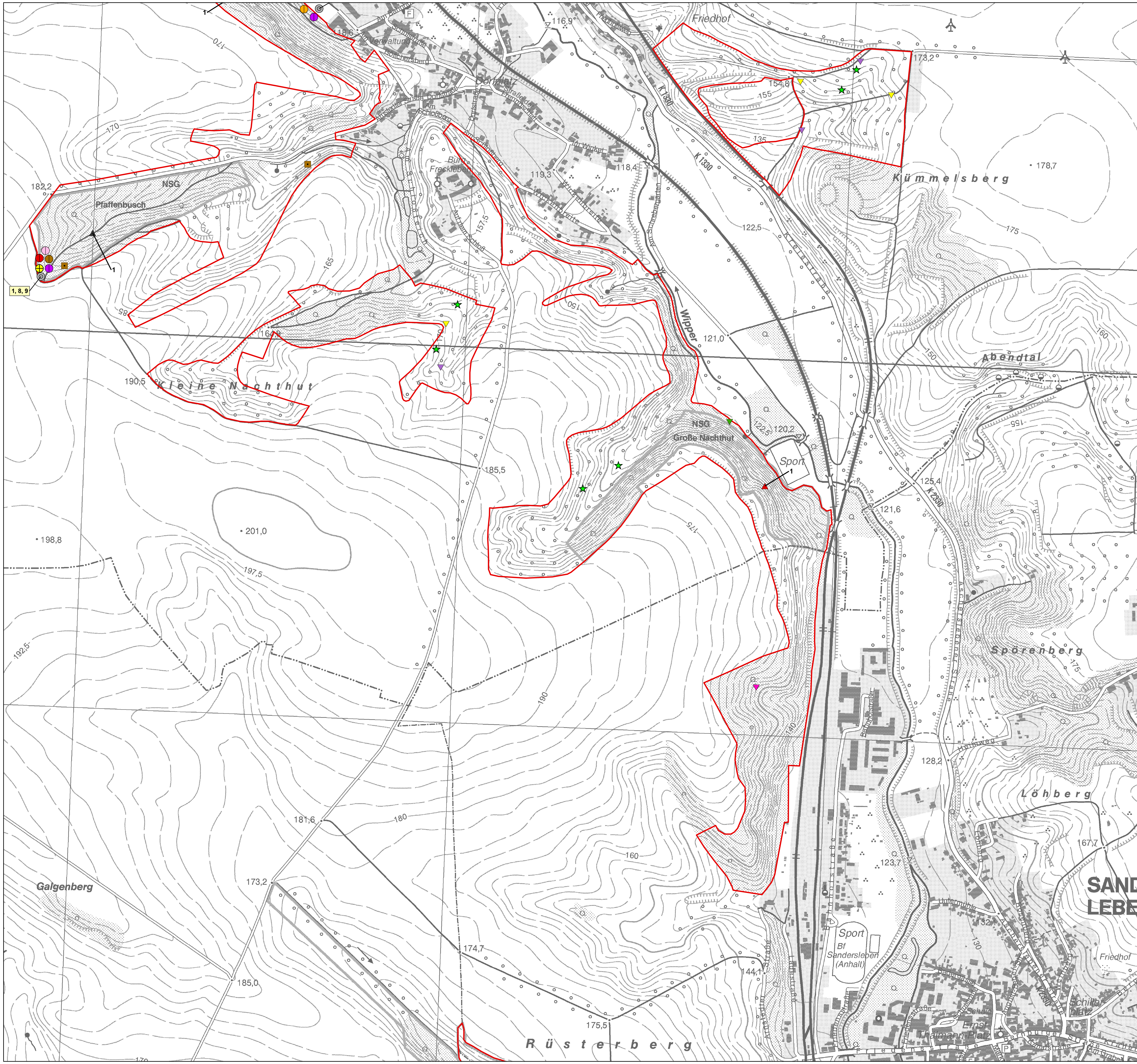

Grenze des Plangebietes (SCI 258)

Lacerta agilis (Zauneidechse, FFH-Anh. IV, Zufallsbeobachtungen)

Fledermäuse der FFH-Anhänge II und IV (ÖKOTOP 2012)

Nachweisstandorte (mit Nummer)

- Batcorder
- Netzfang

nachgewiesene Fledermausarten in Anh. II (und IV)

- Barbastella barbastellus (Mopsfledermaus) - Quartier- & Jagdgebietspotential
- Myotis bechsteinii (Bechsteinfledermaus) - Quartier- & Jagdgebietspotential
- Myotis myotis (Großes Mausohr) - Jagdgebietspotential

nachgewiesene Fledermausarten in Anh. IV

- Eptesicus serotinus (Breitflügelfledermaus) - Jagdgebietspotential
- Myotis brandtii (Große Bartfledermaus) - Quartier- & Jagdgebietspotential
- Myotis nattereri (Fransenfledermaus) - Quartier- & Jagdgebietspotential
- Nyctalus noctula (Abendsegler) - Quartier- & Jagdgebietspotential
- Pipistrellus nathusii (Rauhautfledermaus) - Quartier- & Jagdgebietspotential
- Pipistrellus pipistrellus (Zwergfledermaus) - Reproduktionsnachweis (1 laktierendes W.), Jagdgebiet

wertgebende Vogelarten, Nachweise von Revieren und Brutpaaren (BP in Karte mit Anzahl)

- Bienenfresser (Merops apiaster)
- Rotmilan (Milvus milvus, VS-RL Anh. I)
- Schwarzmilan (Milvus migrans, VS-RL Anh. I)
- Grauammer (Emberiza calandra)
- Grünspecht (Picus viridis)
- Neuntöter (Lanius collurio, VS-RL Anh. I)
- Schwarzspecht (Dryocopus martius, VS-RL Anh. I)
- Sperbergrasmücke (Sylvia nisoria, VS-RL Anh. I)
- Wendehals (Jynx torquilla)

Xylobionte Käfer (Eklektorstandorte und außerhalb von diesen nachgewiesene, bemerkenswerte Arten)

- Eklektorstandort
- Necydalis major (Großer Wespenbock)
- Anthaxia candens (Kirsch-Prachtkäfer)

Managementplan für das FFH-Gebiet „Trockenhänge im Wippertal bei Sandersleben"

FFH_0258 (DE 4235-302)

Karte 5-3: Tierarten - Untersuchungsflächen, Bestand und Bewertung

N M: 1:5.000 — 0 100 200 300 400 500 m

Auftraggeber: Sachsen-Anhalt — **Landesamt für Umweltschutz Fachbereich 4**

Auftragnehmer: SALIX
SALIX - Büro für Ökologie und Landschaftsplanung
Döblitzer Weg 1a
06193 Wettin-Löbejün/OT Mücheln
Tel.: 034607 - 34656 / Fax: 034607 - 342990
mailto: salix.reissmann@googlemail.com

Datum: Oktober 2013 — **Bearbeiter:** M.Sc. Anja Friedrich

Kartengrundlage: Topographische Karte 1 : 10.000 (TK10)
Quelle: "DTK10, DTK25, DTK 100 © GeoBasis-DE/ LVermGeo LSA [2009/010312]"