

LSG 0024 BEG
-> für Altver (Königsordst)

Amtsblatt

für den Salzlandkreis
- Amtliches Verkündungsblatt -



13. Jahrgang

Bernburg (Saale), 26. Juni 2019

Nummer 24

INHALT

A. Amtliche Bekanntmachungen des Salzlandkreises

- Sitzung des Betriebsausschusses des Kreiswirtschaftsbetriebes des Salzlandkreises 27.06.2019 192
- Konstituierende Sitzung des Kreistages am 03.07.2019 192
- Bekanntmachung des Kreiswahlleiters des Salzlandkreises – KWL KT – SLK 06/19 vom 25.06.2019 – 194
- Benachrichtigung über eine öffentliche Zustellung gemäß § 10 Verwaltungszustellungsgesetz (VwZG) i. V. m. § 132 Abs.2 BGB und §§ 185 ff. ZPO 195
- **Verordnung zur Änderung der Verordnung über die Festsetzung des Landschaftsschutzgebietes „Saale“ im Salzlandkreis** 195
LSG 0024
 - Auszug aus der topographischen Karte 195
 - Auszug aus der Liegenschaftskarte; Herauszulösende Fläche in der Gemarkung Plötzkau 195
 - Auszug aus der Liegenschaftskarte; Einzugliedernde Fläche in der Gemarkung Plötzkau 195

Die Verordnung sowie die Anlagen sind als Anhang beigefügt.

B. Amtliche Bekanntmachungen der Städte, Gemeinden und Verwaltungsgemeinschaften

Stadt Bernburg (Saale)

- Konstituierende öffentliche Sitzung des Stadtrates am 04.07.2019 196
- Öffentliche Auslegung des Entwurfs des Bebauungsplans Nr. 95 mit dem Kennwort: „Wohngebiet zwischen Latorfer Straße und Dröbelschem Anger“ und Aufhebung des Bebauungsplanes Nr. 2/95 „Wohnbaustandort Dröbel, westlich Latdorfer Straße“ 197

Gemäß § 42 Absatz 4 Kommunalverfassungsgesetz des Landes Sachsen-Anhalt geht sein Kreistagssitz auf den nächst festgestellten Bewerber der Partei DIE LINKE. im Wahlbereich 6 über.

Gemäß der Bekanntmachung des endgültigen Wahlergebnisses der Kreistagswahl für den Salzlandkreis vom 26. Mai 2019 – KWL-KT-SLK 05/19 vom 03. Juni 2019 – (veröffentlicht im Amtsblatt des Salzland-

kreises Nr. 22/2019, S. 173 ff.) wurde für die Partei DIE LINKE. als nächst festgestellter Bewerber für den Kreistag des Salzlandkreises im Wahlbereich 6 Herr Klaus-Gunther Seyffert gewählt. Herr Seyffert hat mir gegenüber mit Schreiben vom 14. Juni 2019 die Annahme der Wahl erklärt und rückt somit als Nachfolgekandidat für die Partei DIE LINKE. in den Kreistag des Salzlandkreises nach.

gez. Gregor
stellvertretender Kreiswahlleiter

- **Benachrichtigung über eine öffentliche Zustellung gemäß § 10 Verwaltungszustellungsgesetz (VwZG) i. V. m. § 132 Abs.2 BGB und §§ 185 ff. ZPO**

Herr Michael Mario Wessel, geboren am 03.12.1993, letzte bekannte Anschrift Oranienburger Str. 5 in 14656 Brieselang, jetziger Aufenthalt unbekannt, wird hiermit eine Mitteilung nach § 7 Abs. 2 des Unterhaltsvorschussgesetzes (UVG), Aktenzeichen 22/209/0205/19, öffentlich zugestellt.

Zustellungsversuche durch die Post und Ermittlungen über die aktuelle Anschrift sind ergebnislos geblieben.

Eine Zustellung an einen Vertreter ist nicht möglich (§ 10 Abs.1 Nr. 1 VwZG).

Das Schriftstück kann im Salzlandkreis, Haus 2, Friedensallee 25 in 06406 Bernburg (Saale), Zimmer 321, zu den Sprechzeiten des Sachgebietes Unterhaltsvorschuss abgeholt oder eingesehen werden:

Dienstag 09:00 Uhr – 12:00 Uhr
und
14:00 Uhr – 18:00 Uhr

Donnerstag 09:00 Uhr – 12:00 Uhr

Durch die öffentliche Zustellung können Fristen in Gang gesetzt werden, nach deren Ablauf Rechtsverluste drohen.

Das Schriftstück gilt nach § 10 Abs.2 letzter Satz VwZG als öffentlich zugestellt, wenn seit dem Tag der Bekanntmachung der Benachrichtigung zwei Wochen verstrichen sind.

Bernburg (Saale), den 13.05.2019

gez. i. V. Michling (Dienstsiegel)
Markus Bauer
Landrat

- **Verordnung zur Änderung der Verordnung über die Festsetzung des Landschaftsschutzgebietes „Saale“ im Salzlandkreis**
 - Auszug aus der topographischen Karte
 - Auszug aus der Liegenschaftskarte; Herauszulösende Fläche in der Gemarkung Plötzkau
 - Auszug aus der Liegenschaftskarte; Einzugliedernde Fläche in der Gemarkung Plötzkau

Die Verordnung sowie die Anlagen sind als Anhang beigelegt.

Verordnung zur Änderung der Verordnung über die Festsetzung des Landschaftsschutzgebietes „Saale“ im Salzlandkreis

Aufgrund der §§ 20 Abs. 2 Nr. 4, 22 und 26 Bundesnaturschutzgesetz (BNatSchG) vom 29. Juli 2009 (BGBl. I S. 2542) und § 15 Abs. 1 Nr. 2 d), Abs. 2 und 4 Naturschutzgesetz des Landes Sachsen-Anhalt (NatSchG LSA) vom 10. Dezember 2010 (GVBl. LSA S. 569) wird verordnet:

§ 1

- (1) Aus dem Geltungsbereich der Verordnung über die Festsetzung des Landschaftsschutzgebietes „Saale“ im Landkreis Bernburg vom 22. Dezember 1999, in der Fassung der Bekanntmachung vom 15. Dezember 2010, veröffentlicht im Amtsblatt für den Salzlandkreis vom 21. Dezember 2010, Nr. 47, S. 629, werden in der Gemarkung Plötzkau, folgende Flächen entlassen:

Gemarkung Plötzkau
Flur 6
Flurstücke: 9/13 (Teilfläche)

- (2) Die zu entlassende Fläche hat eine Größe von 6.604 m².

§ 2

- (1) In den Geltungsbereich der Verordnung über die Festsetzung des Landschaftsschutzgebietes „Saale“ im Landkreis Bernburg vom 22. Dezember 1999, in der Fassung der Bekanntmachung vom 15. Dezember 2010, veröffentlicht im Amtsblatt für den Salzlandkreis vom 21. Dezember 2010, Nr. 47, S. 629, werden in der Gemarkung Plötzkau folgende Flächen eingegliedert:

Gemarkung Plötzkau
Flur 8
Flurstücke: 43 (Teilfläche) und 77 (Teilfläche).

- (2) Die in das Landschaftsschutzgebiet einzugliedernde Fläche hat eine Größe von 12.411 m².

§ 3

Die Grenze des Landschaftsschutzgebietes ist in einer Karte im Maßstab 1:10.000 und in den Liegenschaftskarten im Maßstab 1:2000 dargestellt. Die Karten sind Bestandteil der Verordnung.

§ 4

Die Verordnung tritt am Tage nach ihrer Veröffentlichung in Kraft.

Bernburg, den 13. JUNI 2019

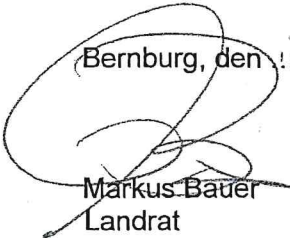

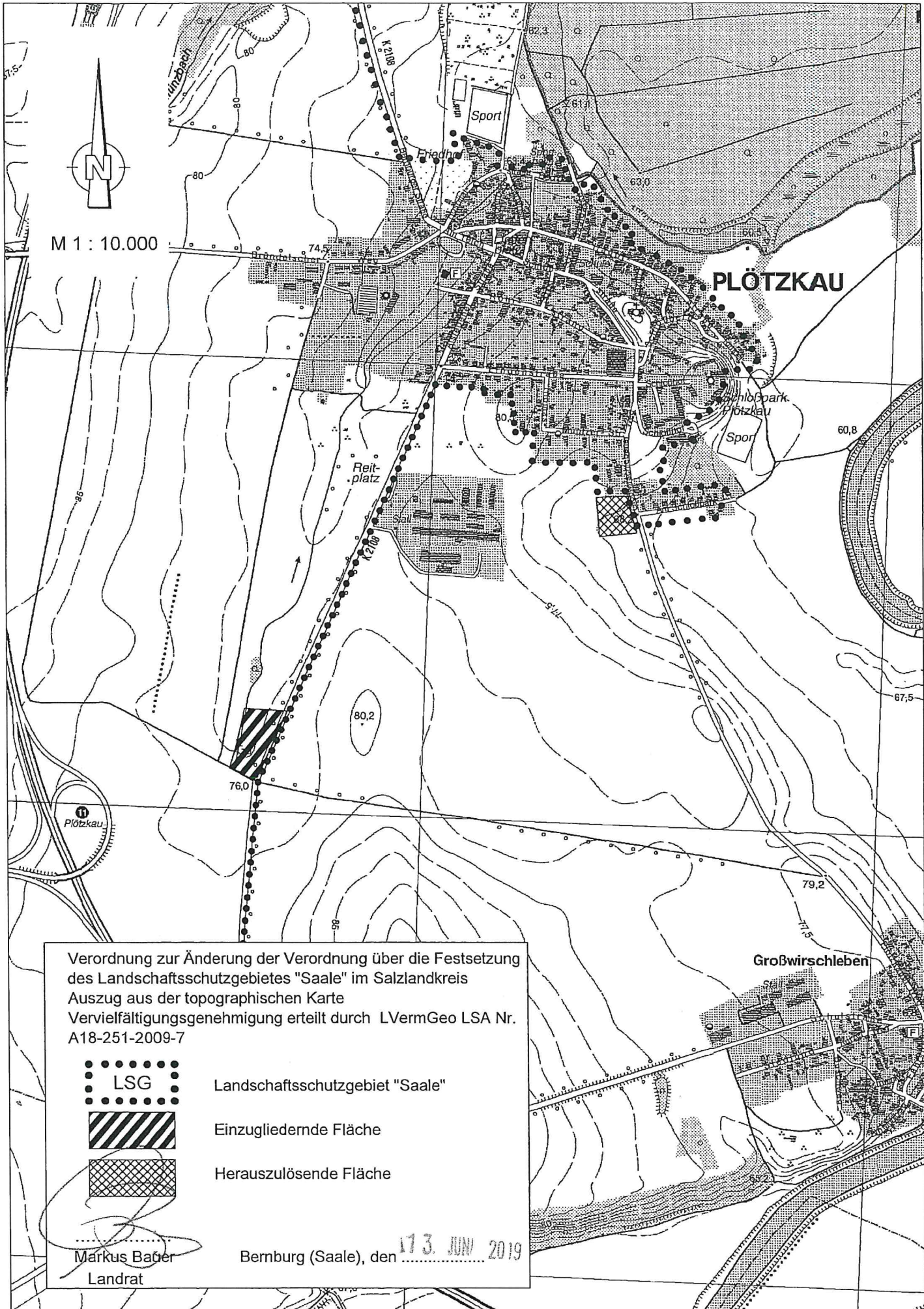
Markus Bauer
Landrat



M 1 : 10.000

PLÖTZKAU

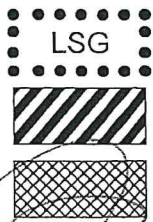
Verordnung zur Änderung der Verordnung über die Festsetzung
 des Landschaftsschutzgebietes "Saale" im Salzlandkreis
 Auszug aus der topographischen Karte
 Vervielfältigungsgenehmigung erteilt durch LVermGeo LSA Nr.
 A18-251-2009-7



LSG Landschaftsschutzgebiet "Saale"

Einzugliedernde Fläche

Herauszulösende Fläche

Markus Baßer
 Landrat

Bernburg (Saale), den 17. JUN 2019

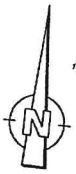

M 1 : 2.000



Verordnung zur Änderung der Verordnung über die Festsetzung
des Landschaftsschutzgebietes "Saale" im Salzlandkreis
Auszug aus der Liegenschaftskarte
Vervielfältigungsgenehmigung erteilt durch LVermGeo LSA Nr.
A18-251-2009-7

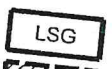

LSG
Landschaftsschutzgebiet "Saale"



Herauszulösende Fläche in der Gemarkung
Plötzkau

Markus Bauer
Landrat

Bernburg (Saale), den 13. JUNI 2019

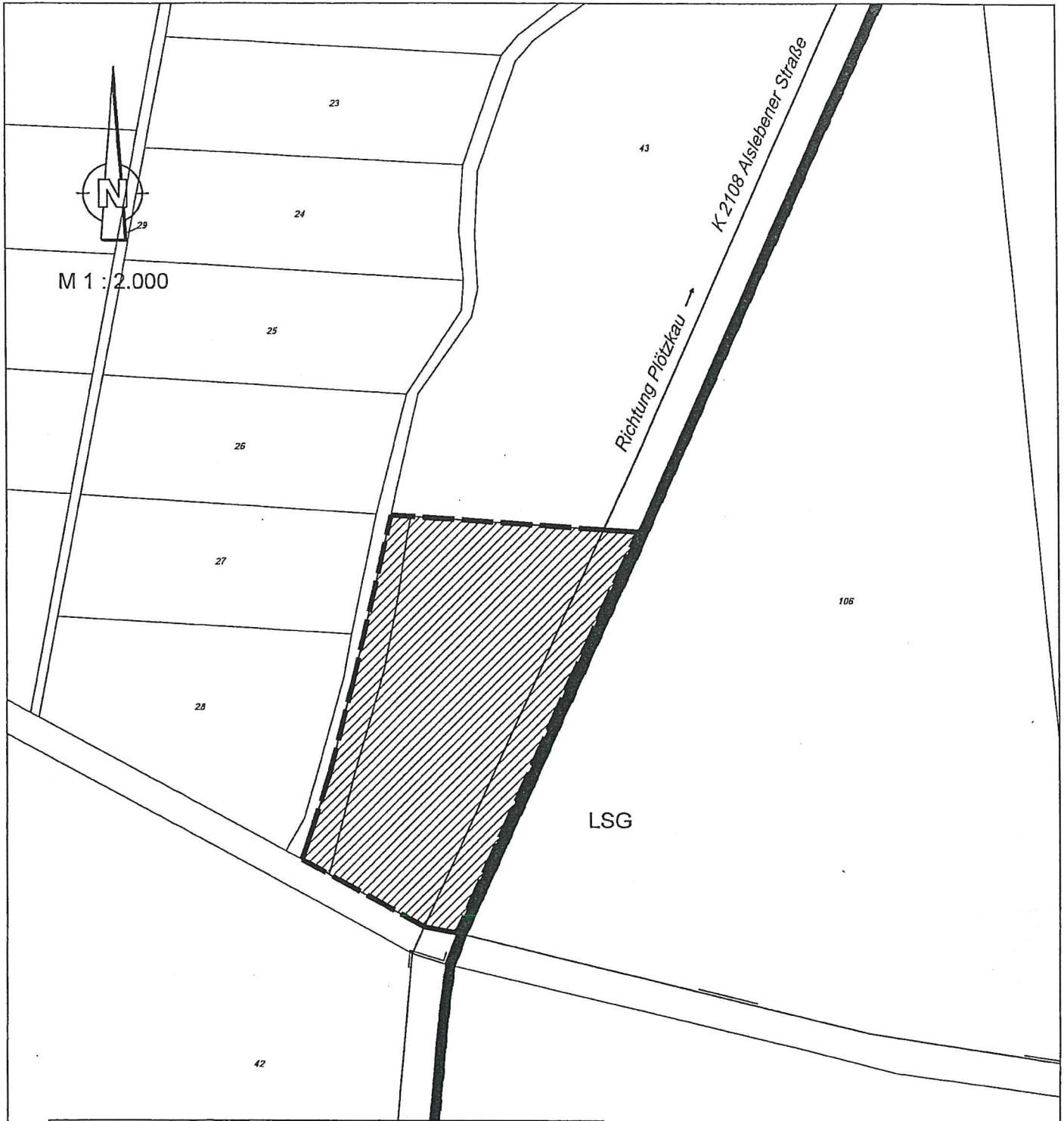

Verordnung zur Änderung der Verordnung über die Festsetzung
 des Landschaftsschutzgebietes "Saale" im Salzlandkreis
 Auszug aus der Liegenschaftskarte
 Vervielfältigungsgenehmigung erteilt durch LVerGeo LSA Nr.
 A18-251-2009-7



LSG Landschaftsschutzgebiet "Saale"
 [Hatched Box] Einzugliedernde Fläche in der
 Gemarkung Plötzkau

Markus Bauer
 Landrat

Bernburg (Saale), den **13. JUNI 2019**