

Amtsblatt

für den Salzlandkreis
- Amtliches Verkündungsblatt -



15. Jahrgang

Bernburg (Saale), 03. März 2021

Nummer 15

I N H A L T

A. Amtliche Bekanntmachungen des Salzlandkreises

Verordnung zur Änderung der Verordnung über die Festsetzung des Landschaftsschutzgebietes „Saale“ im Salzlandkreis **80**

Anlagen

1. Auszug aus der Liegenschaftskarte **80**
2. Auszug aus der topographischen Karte **80**

Die Karten sind als Anhang beigefügt.

B. Amtliche Bekanntmachungen der Städte, Gemeinden und Verwaltungsgemeinschaften

C. Amtliche Bekanntmachungen sonstiger Dienststellen

D. Sonstige Mitteilungen

Impressum

Herausgeber und Herstellung:

Erscheinungsweise:

Bezug:

Salzlandkreis

nach Bedarf

Salzlandkreis, 11 Fachdienst Zentraler Service,
11.3 SG Kreistagsbüro, 1. Obergeschoss, Zimmer 209,
Karlsplatz 37 in 06406 Bernburg (Saale)

A. Amtliche Bekanntmachungen des Salzlandkreises

Verordnung zur Änderung der Verordnung über die Festsetzung des Landschaftsschutzgebietes „Saale“ im Salzlandkreis

Aufgrund der §§ 20 Abs. 2 Nr. 4, 22 und 26 Bundesnaturschutzgesetz (BNatSchG) vom 29. Juli 2009 (BGBl. I S. 2542) und § 15 Abs. 1 Nr. 2 d), Abs. 2 und 4 Naturschutzgesetz des Landes Sachsen-Anhalt (NatSchG LSA) vom 10. Dezember 2010 (GVBl. LSA S. 569) wird verordnet:

§ 1

- (1) Aus dem Geltungsbereich der Verordnung über die Festsetzung des Landschaftsschutzgebietes „Saale“ im Landkreis Bernburg vom 22. Dezember 1999, in der Fassung der Bekanntmachung vom 15. Dezember 2010, veröffentlicht im Amtsblatt für den Salzlandkreis vom 21. Dezember 2010, Nr. 47, S. 629, werden in der Gemarkung Beesenlaublingen, folgende Flurstücke entlassen:

Gemarkung	Beesenlaublingen
Flur	18
Flurstücke	91 (5.104,00 m ² , Teilfläche)
	92 (431,00 m ²)

- (2) Die zu entlassende Fläche hat eine Größe von insgesamt **5.535,00 m²**.

§ 2

Die Grenze des Landschaftsschutzgebietes ist in einer Karte im Maßstab 1:10.000 und in der Liegenschaftskarte im Maßstab 1:2.000 dargestellt. Die Karten sind Bestandteil der Verordnung.

§ 3

Die Verordnung tritt am Tage nach ihrer Veröffentlichung in Kraft.

Bernburg (Saale), den 01.03.2021

gez. Markus Bauer
Landrat

Anlagen

1. Auszug aus der Liegenschaftskarte
2. Auszug aus der topographischen Karte

Die Karten sind als Anhang beigefügt.

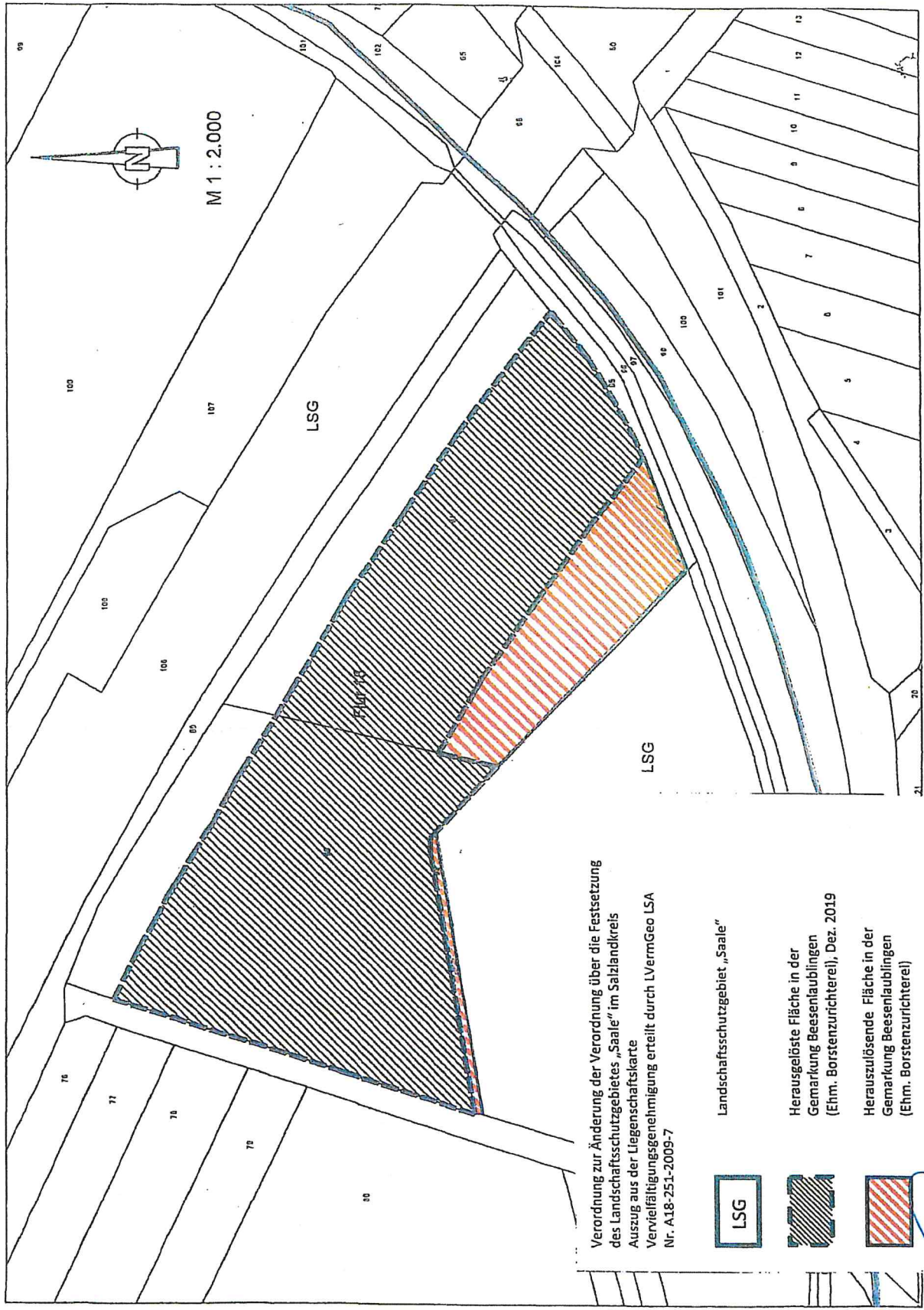

Verordnung zur Änderung der Verordnung über die Festsetzung
 des Landschaftsschutzgebietes „Saale“ im Salzlandkreis
 Auszug aus der Liegenschaftskarte
 Vervielfältigungsgenehmigung erteilt durch LVermGeo LSA
 Nr. A18-251-2009-7



Landschaftsschutzgebiet „Saale“



Herausgelöste Fläche in der
 Gemarkung Beesenlaublingen
 (Ehm. Borstenzurichterei), Dez. 2019



Herauszulösende Fläche in der
 Gemarkung Beesenlaublingen
 (Ehm. Borstenzurichterei)

 Markus Bauer
 Landrat

Bernburg (Saale), den 01. MRZ. 2021

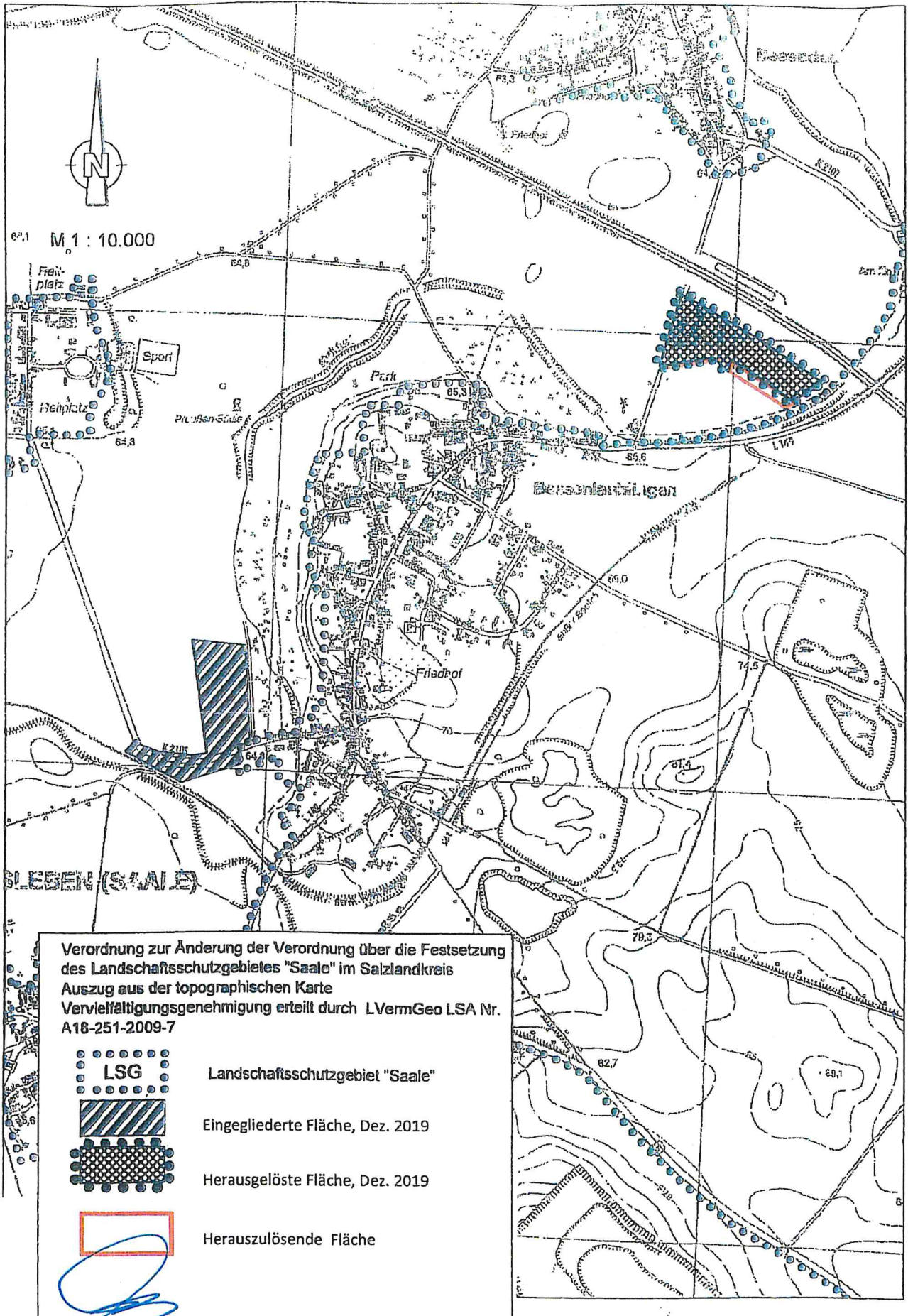

Verordnung zur Änderung der Verordnung über die Festsetzung
 des Landschaftsschutzgebietes "Saale" im Salzlandkreis
 Auszug aus der topographischen Karte
 Vervielfältigungsgenehmigung erteilt durch L VermGeo LSA Nr.
 A18-251-2009-7

-  LSG Landschaftsschutzgebiet "Saale"
-  Eingegliederte Fläche, Dez. 2019
-  Herausgelöste Fläche, Dez. 2019
-  Herauszulösende Fläche

 Markus Bauer
 Landrat

Bernburg (Saale), den.....

01. MRZ. 2021